

## การติดตั้งโปรแกรม Member&Loan 1.9

ใน Windows 7

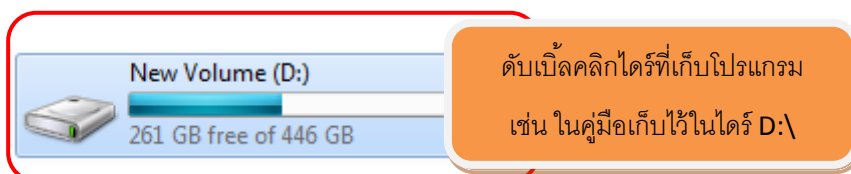

ภาพที่ 1



ภาพที่ 2

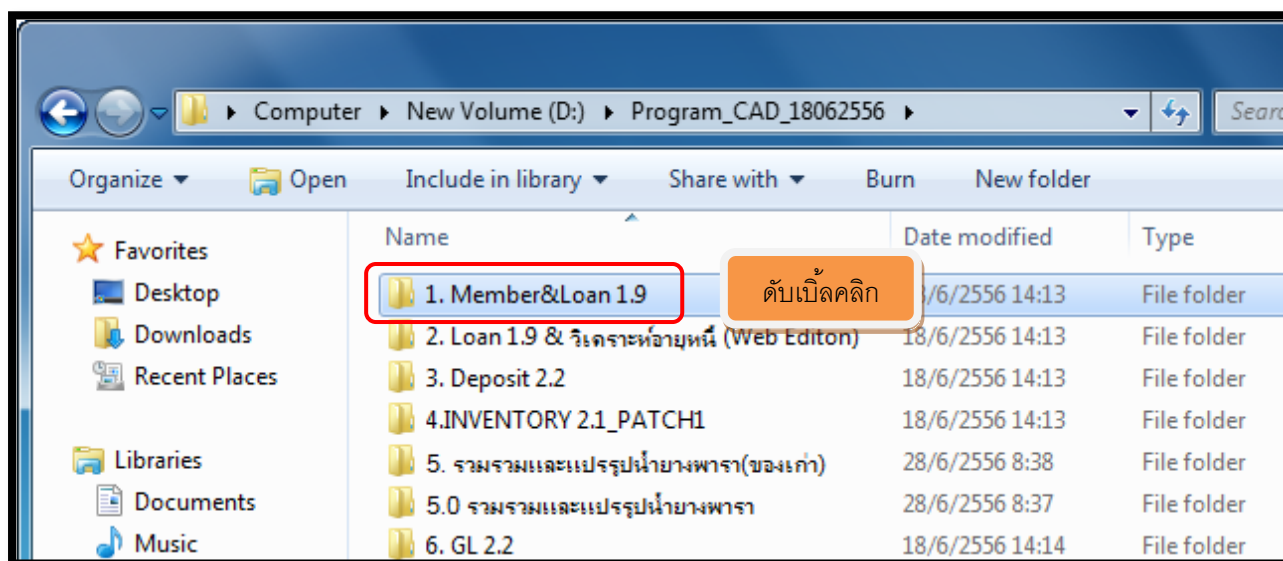

ภาพที่ 3

## การติดตั้งโปรแกรม Winzip 9.0 (ใช้ในการเรียกคืนก่อนข้อมูล)

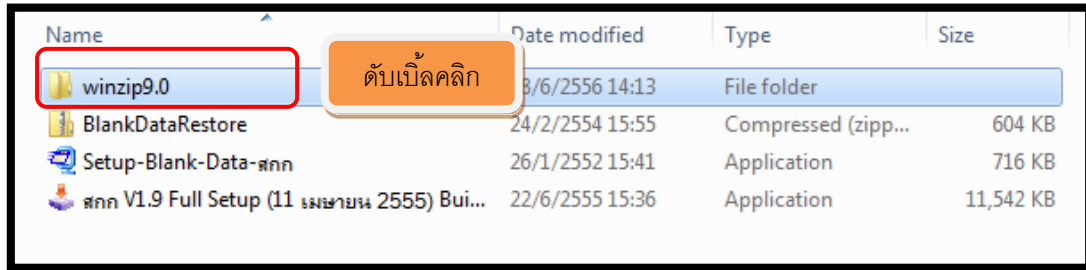

ภาพที่ 4

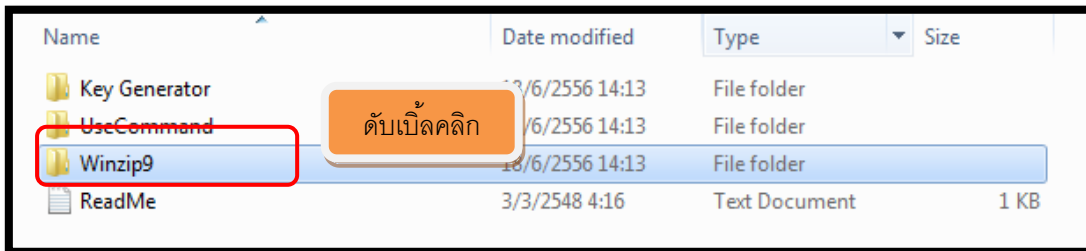

ภาพที่ 5

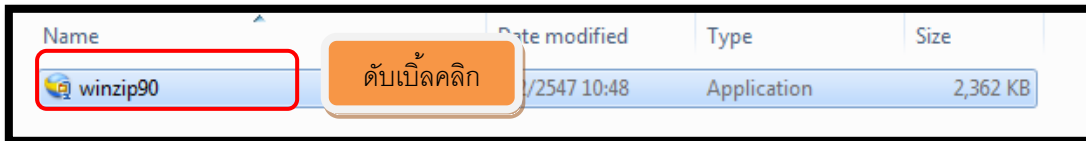

ภาพที่ 6

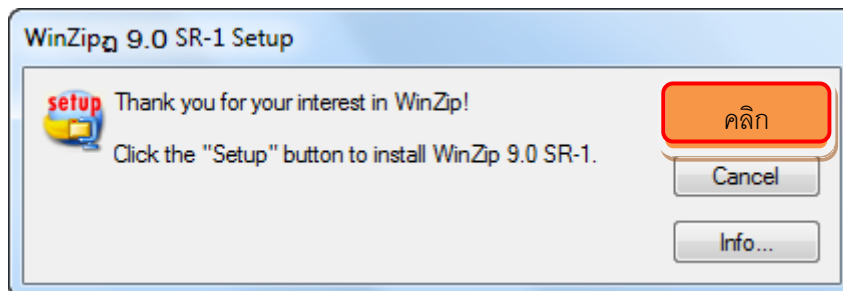

ภาพที่ 7

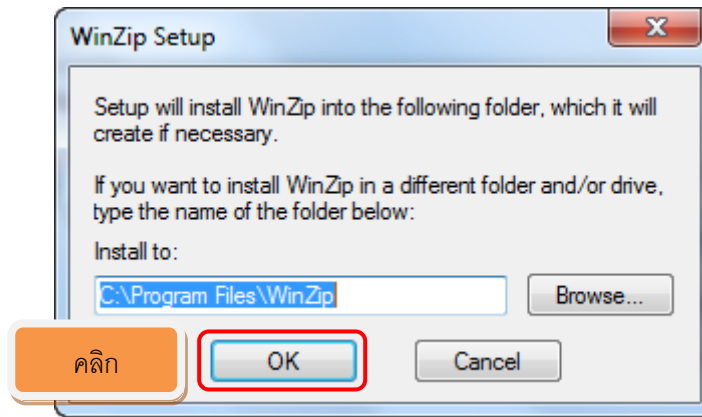

ภาพที่ 8

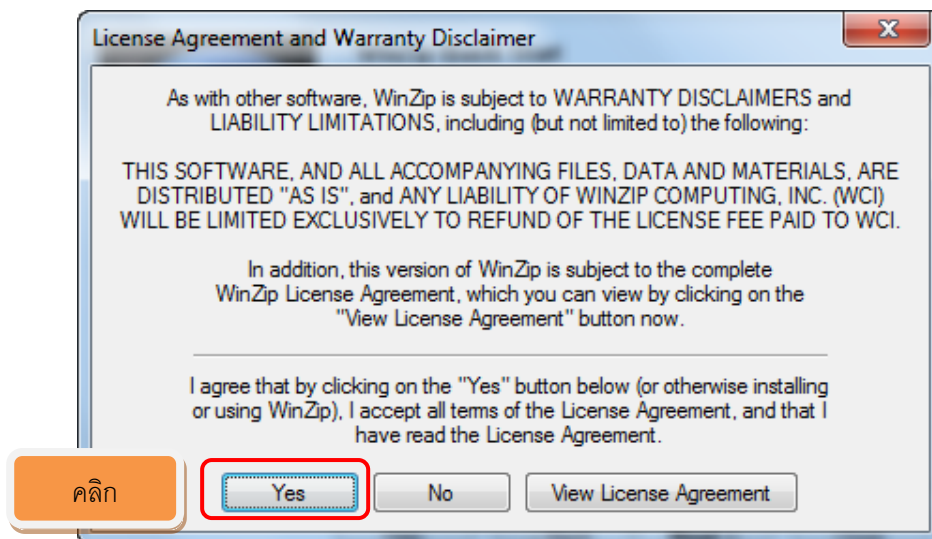

ภาพที่ 9



ภาพที่ 10

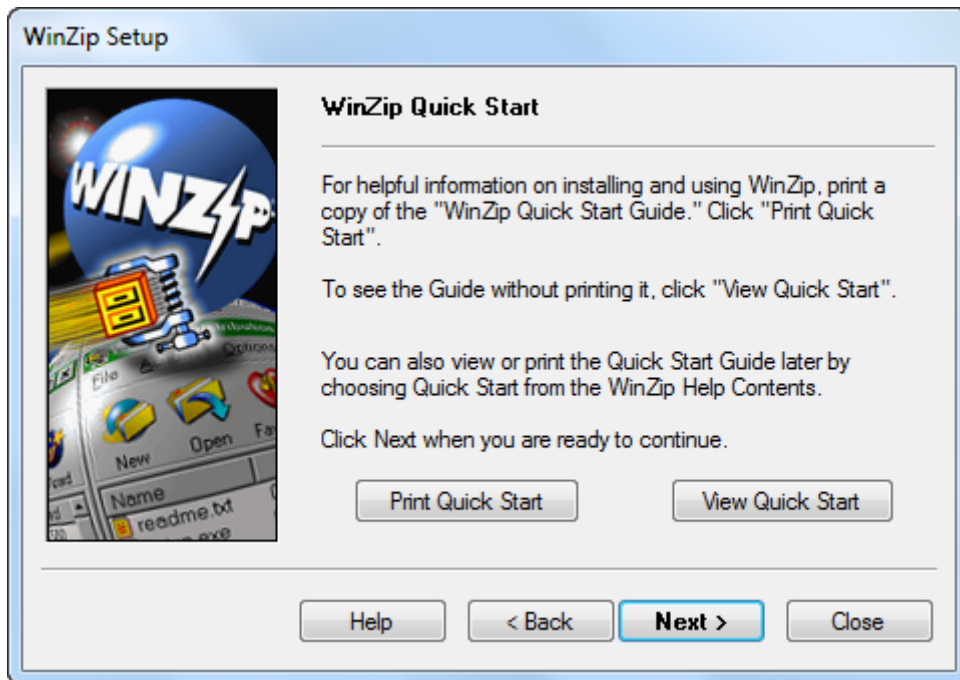

ภาพที่ 11



ภาพที่ 12

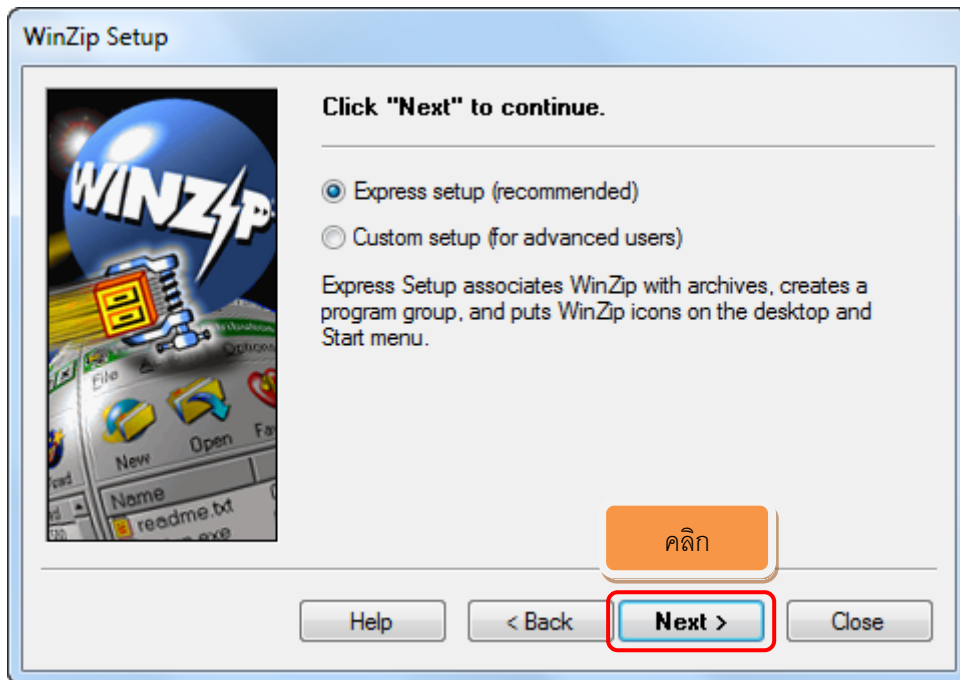

ภาพที่ 13

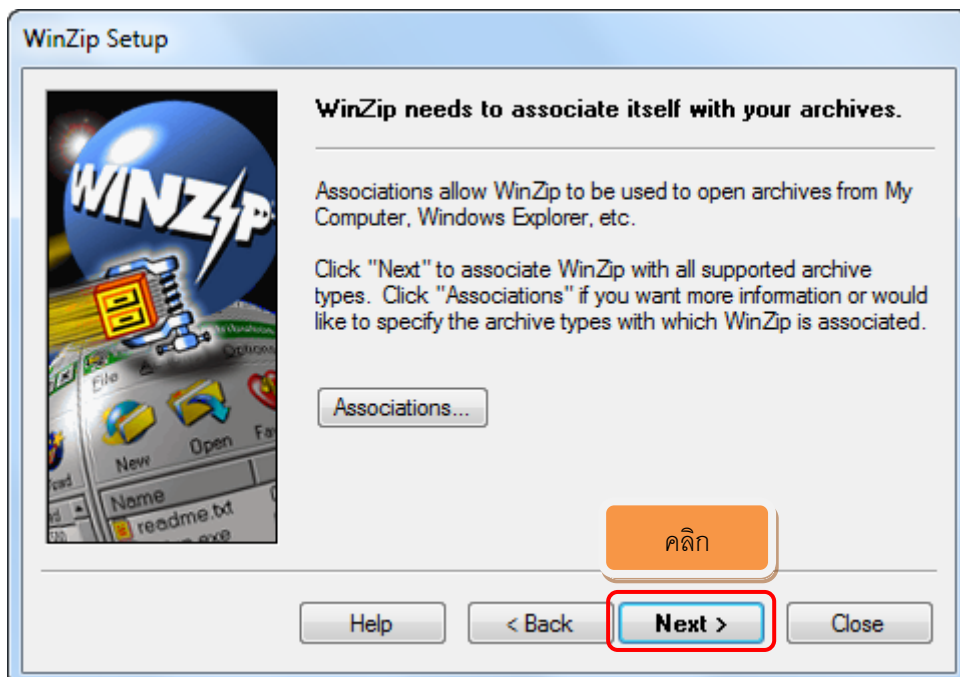

ภาพที่ 14

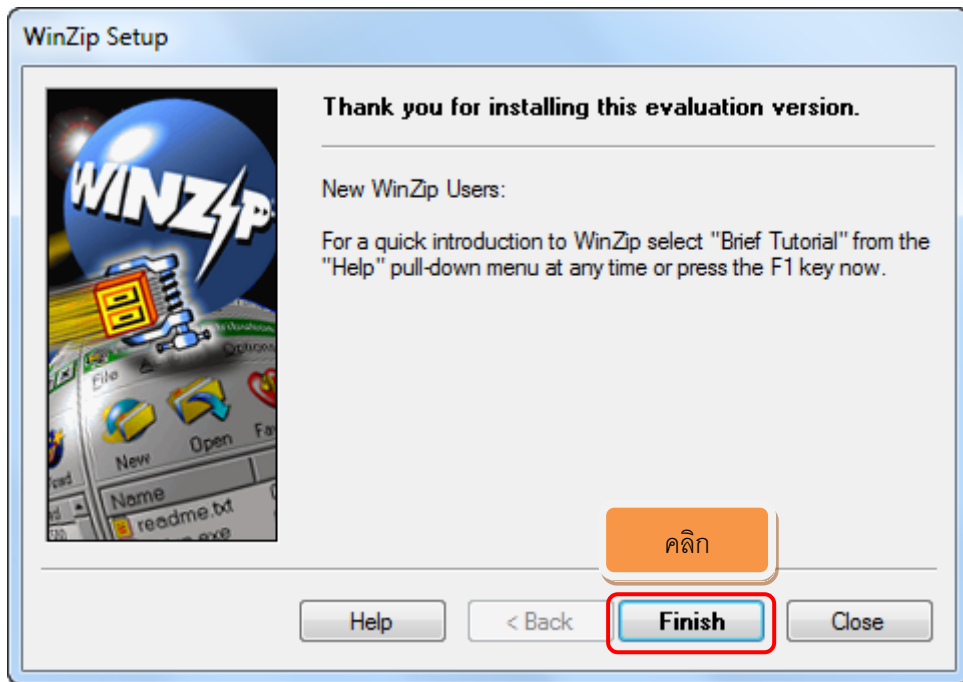

ภาพที่ 15 (สิ้นสุดการติดตั้ง Winzip9.0)

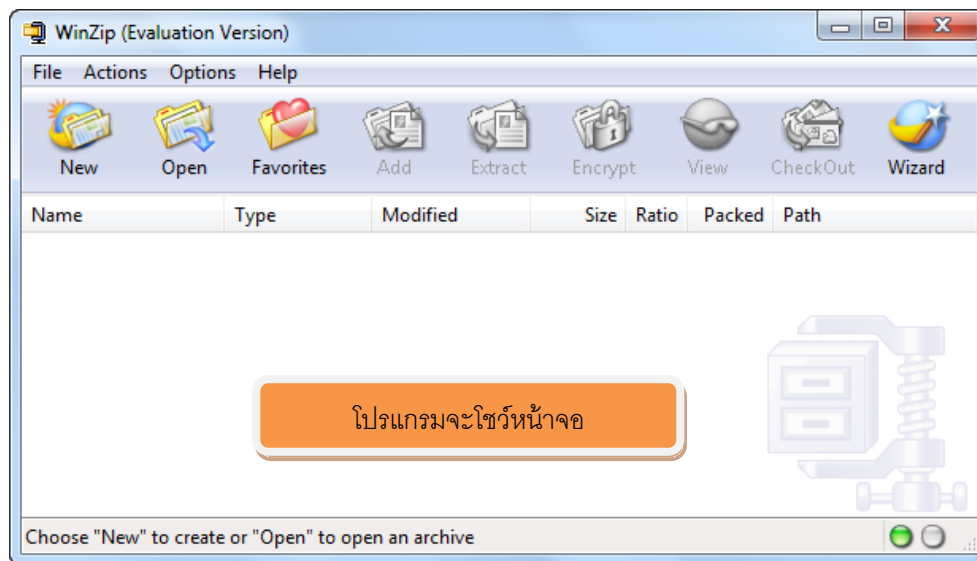

ภาพที่ 16



ภาพที่ 17



หมายเหตุ\*\*\* ขั้นตอนการใส่ Key Generator ให้สามารถใช้งานโปรแกรมได้เต็มประสิทธิภาพ

(วิธีไปดู Key Generator ให้ไปดูหน้า 10 ผนวก)

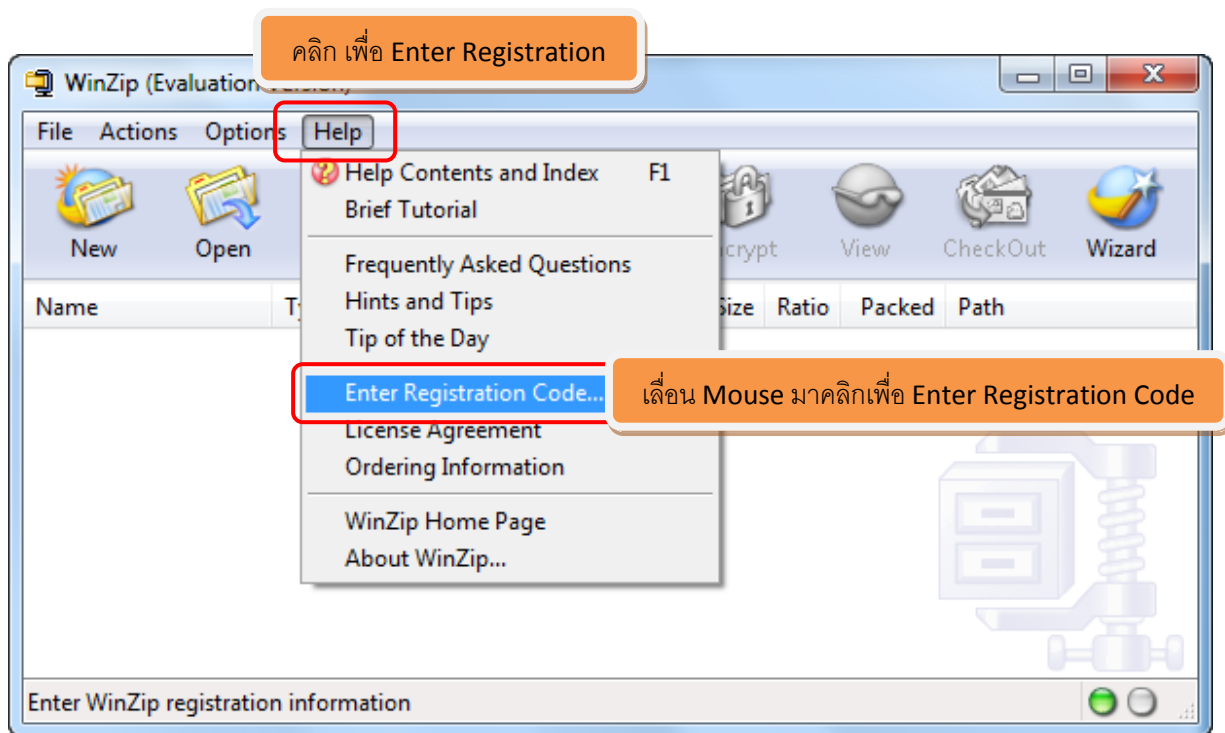

ภาพที่ 18

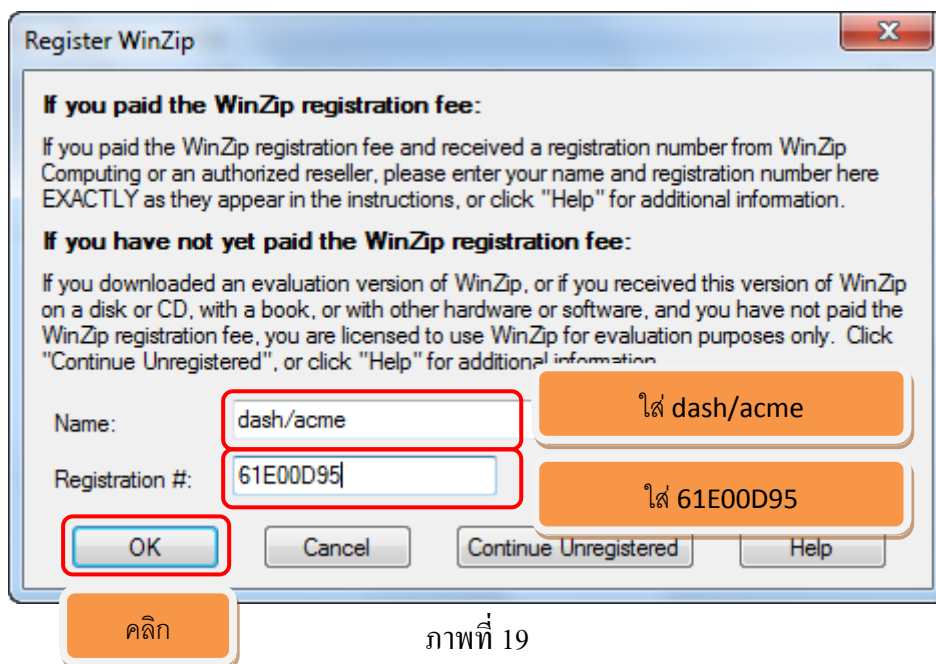

ภาพที่ 19

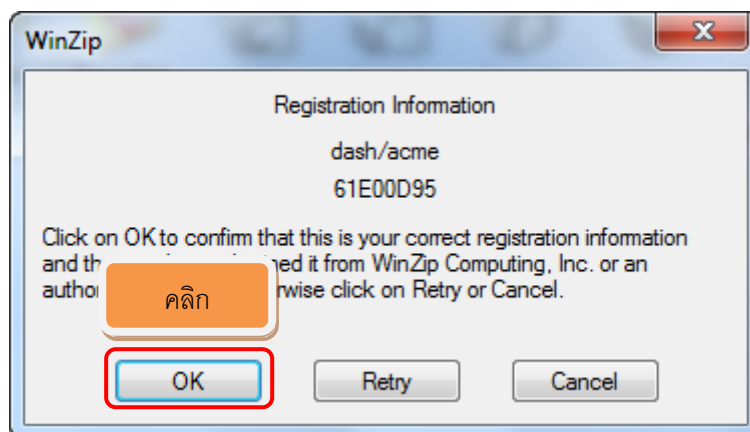

ภาพที่ 20

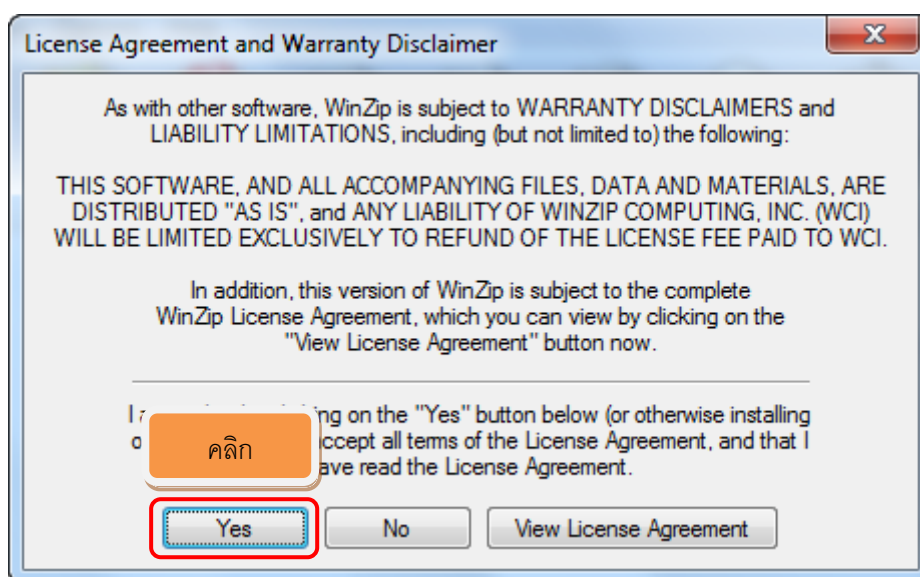

ภาพที่ 21 (สิ้นสุดการ Registration Code)



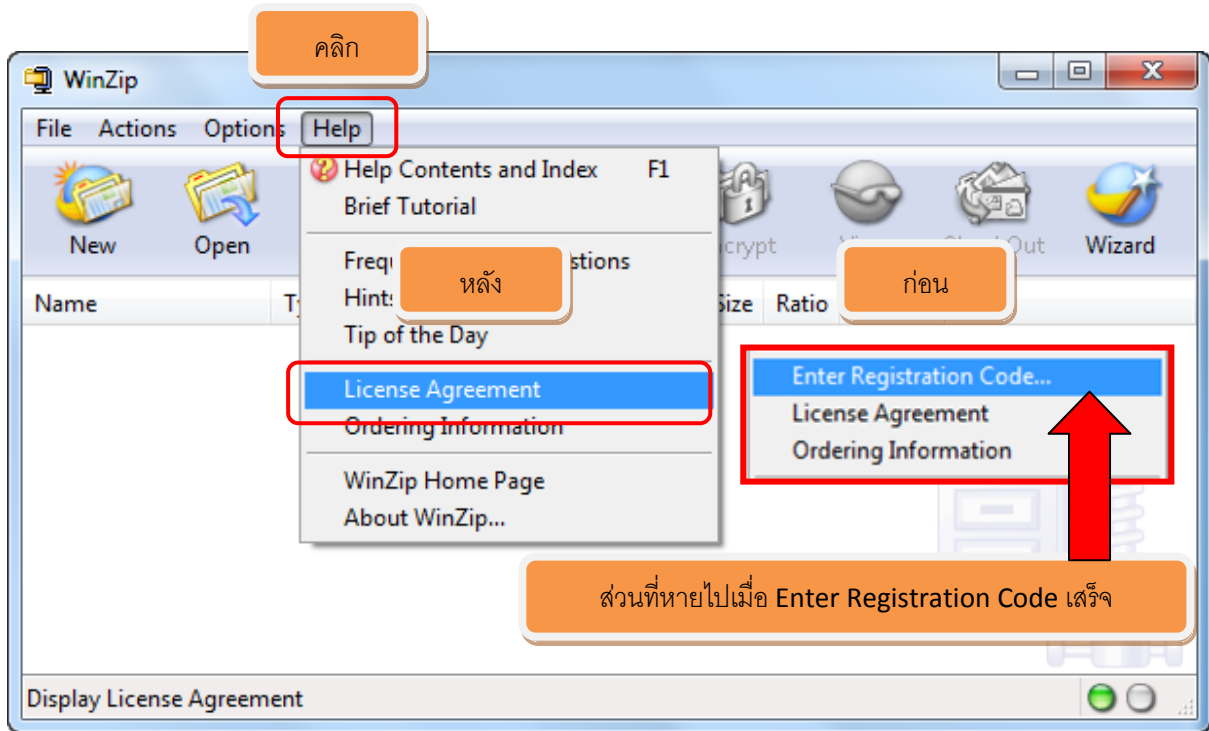

ภาพที่ 22 (สังเกตดู Enter Registration Code จะหายไปเป็นอันว่า Registration ผ่าน)

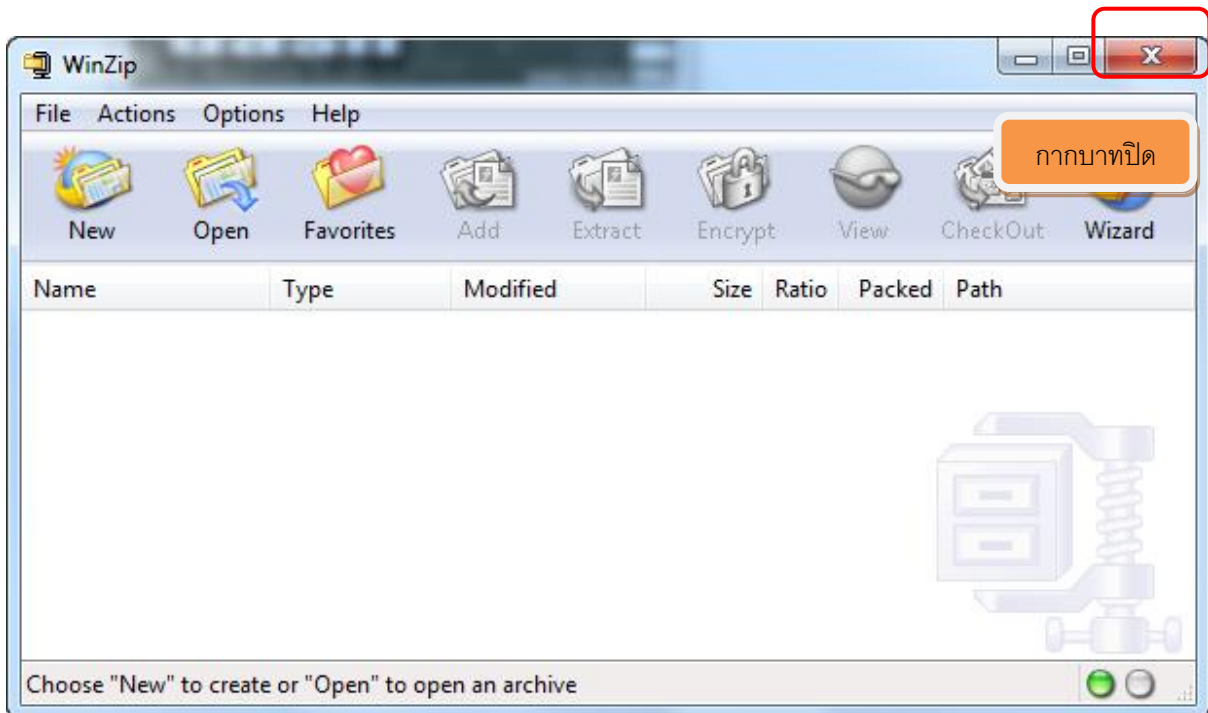

ภาพที่ 23

## ผนวก

หมายเหตุ การเข้าไปดู Key Generator โดยเข้าไปตามขั้นตอน

1. Member&Loan 1.9
2. winzip9.0
3. Key Generator

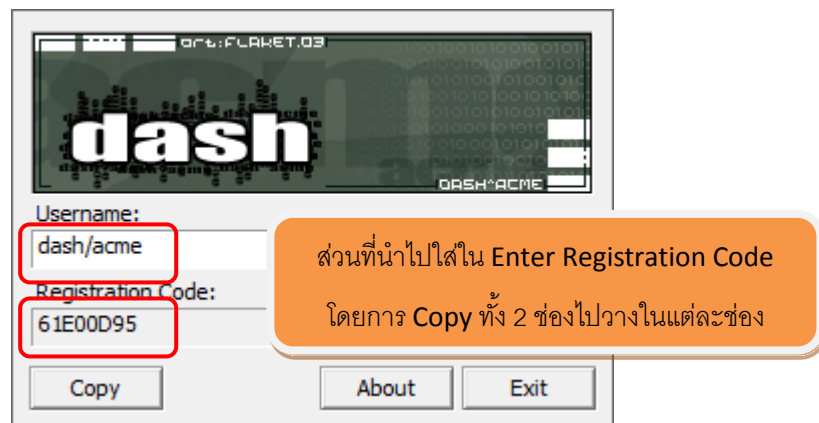
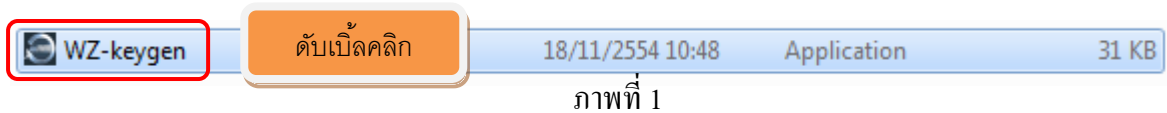

Username : dash/acme (Copy ส่วนที่ขีดเส้นใต้)

Registration Code: 61E00D95 (Copy ส่วนที่ขีดเส้นใต้)

การติดตั้งโปรแกรม UseCommand  
เข้าไปไดร์ที่เก็บโปรแกรม UseCommand ที่เก็บอยู่ในโฟลเดอร์  
1. Member&Loan 1.9

Name	Date modified	Type	Size
1. Member&Loan 1.9	18/6/2556 14:13	File folder	
2. Loan 1.9 & วิเคราะห์หอยหิน (WEB-EDITOR)	18/6/2556 14:13	File folder	
3. Deposit 2.2	18/6/2556 14:13	File folder	
4.INVENTORY 2.1_PATCH1	18/6/2556 14:13	File folder	
5. รวบรวมและแปรรูปนำยามพารา(ของเก่า)	28/6/2556 8:38	File folder	
5.0 รวบรวมและแปรรูปนำยามพารา	28/6/2556 8:37	File folder	
6. GL 2.2	18/6/2556 14:14	File folder	
ACL Data	18/6/2556 14:14	File folder	
Inventory Version 1.5	18/6/2556 14:14	File folder	
ขั้นตอนการใช้โปรแกรมแบบละเอียด	28/6/2556 8:42	File folder	
ผลตรวจสอบ ACL	28/6/2556 8:39	File folder	
อบรมACL	19/6/2556 13:02	File folder	
Windows6.1-KB978207-x86	20/6/2556 11:46	Microsoft Update ...	7,397 KB

ภาพที่ 1

Name	Date modified	Type	Size
winzip9.0	18/6/2556 14:13	File folder	
BlankDataRestore	24/2/2554 15:55	WinZip File	604 KB
Setup-Blank-Data-สกก	26/1/2552 15:41	Application	716 KB
สกก V1.9 Full Setup (11 เมษายน 2555) Bui...	22/6/2555 15:36	Application	11,542 KB

ภาพที่ 2

Name	Date modified	Type	Size
Key Generator	18/6/2556 14:13	File folder	
UseCommand	18/6/2556 14:13	File folder	
Winzip9	18/6/2556 14:13	File folder	
ReadMe	3/3/2548 4:16	Text Document	1 KB

ภาพที่ 3

Name	Date modified	Type	Size
wzcline	5/2/2547 10:37	Application	558 KB

ภาพที่ 4

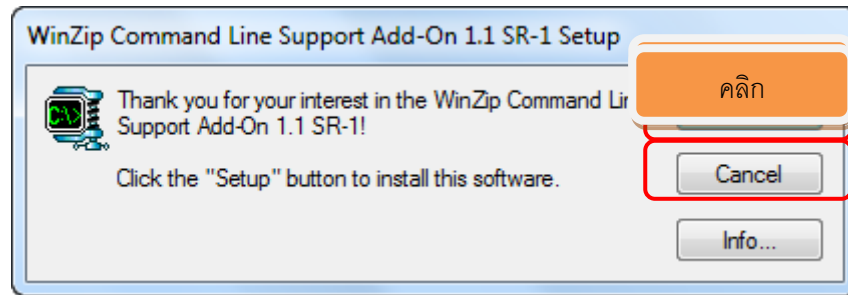

ภาพที่ 5

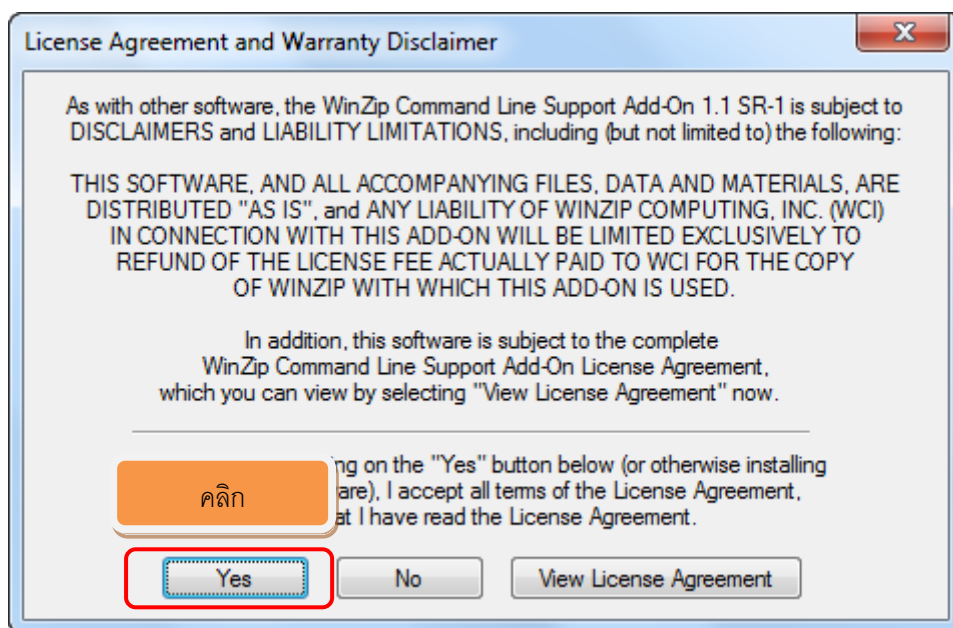

ภาพที่ 6

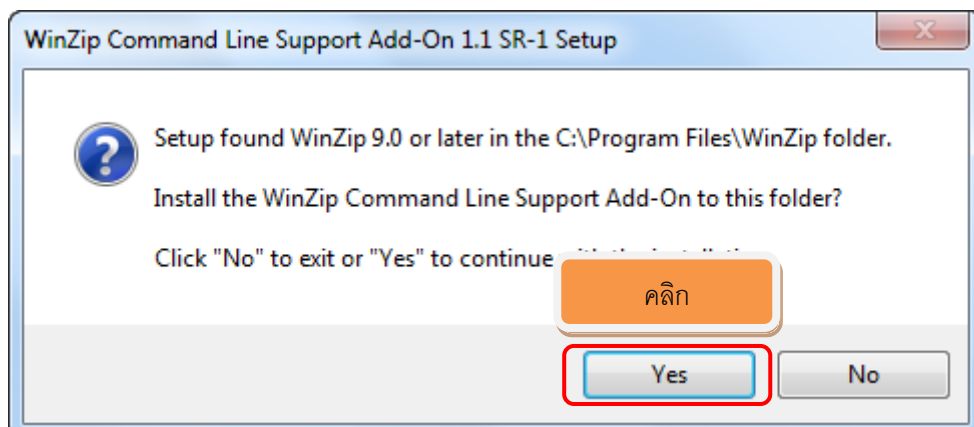

ภาพที่ 7

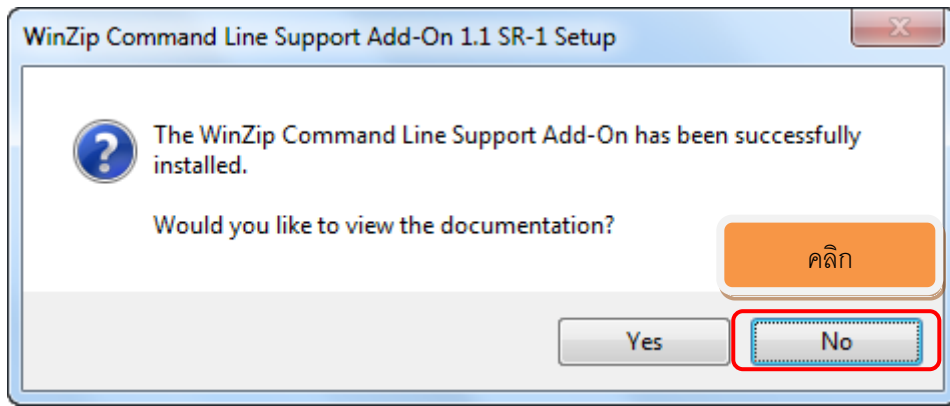

ภาพที่ 8 (สิ้นสุดการ UseCommand )

## การติดตั้งโปรแกรม Member ใน Windows 7



ดับเบิลคลิก

ภาพที่ 1

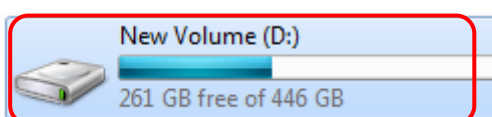

ดับเบิลคลิกไดร์ที่เก็บโปรแกรม  
เช่น ในคู่มือเก็บไว้ในไดร์ D:\

ภาพที่ 2

Name	Date modified	Type	Size
1. Member&Loan 1.9		File folder	
2. Loan 1.9 & รายละเอียดรายหนี้ (Web Editon)	18/6/2556 14:13	File folder	
3. Deposit 2.2	18/6/2556 14:13	File folder	
4.INVENTORY 2.1_PATCH1	18/6/2556 14:13	File folder	
5. รวบรวมและแปรรูปนำมายพารา(ของเก่า)	28/6/2556 8:38	File folder	
6. ...	28/6/2556 8:37	File folder	

ดับเบิลคลิก

ภาพที่ 3

Name	Date modified	Type	Size
winzip9.0	18/6/2556 14:13	File folder	
BlankDataRestore	24/2/2554 15:55	WinZip File	604 KB
Setup-Blank-Data-สกก	26/2/2555 15:11	Application	716 KB
สกก V1.9 Full Setup (11 เมษายน 2555) Bui...	26/2/2555 15:11	Application	11,542 KB

ดับเบิลคลิก

ภาพที่ 4

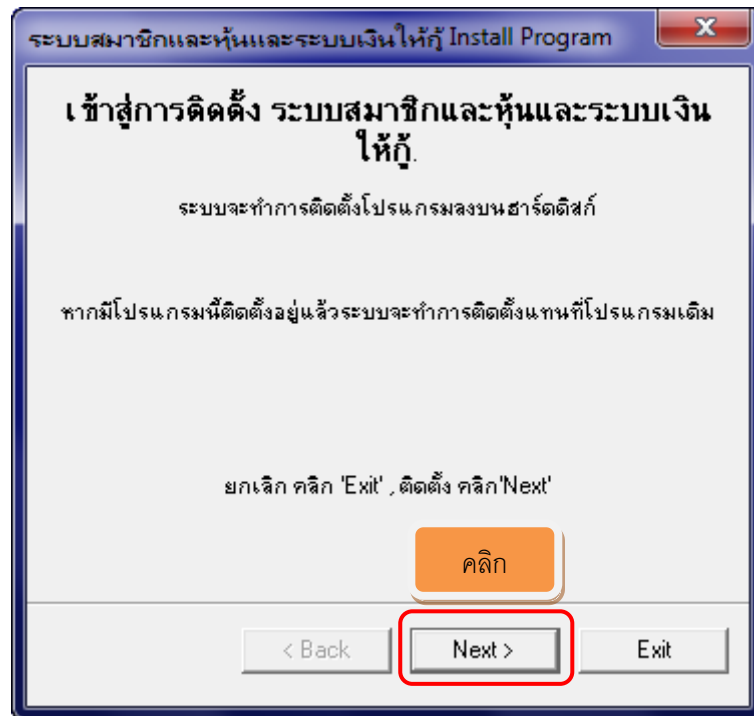

ภาพที่ 5

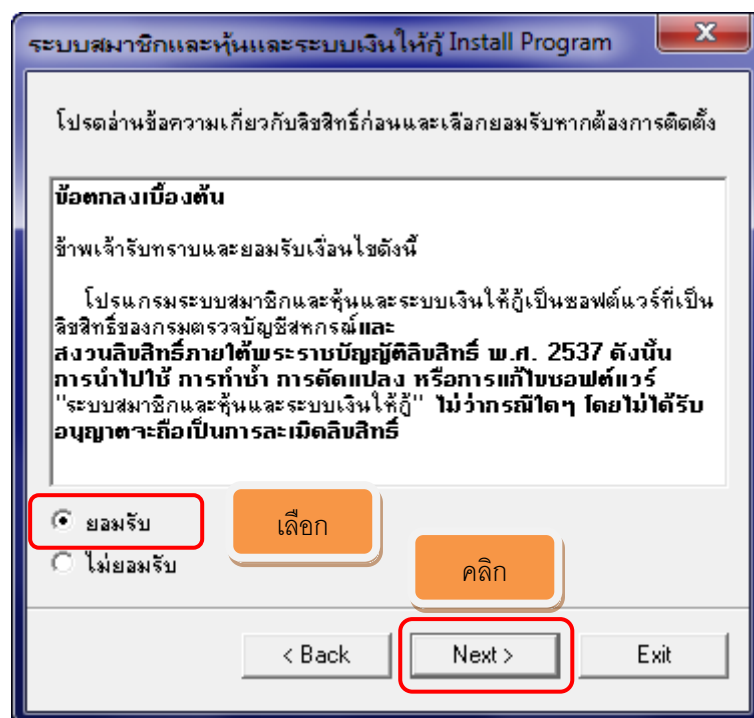

ภาพที่ 6

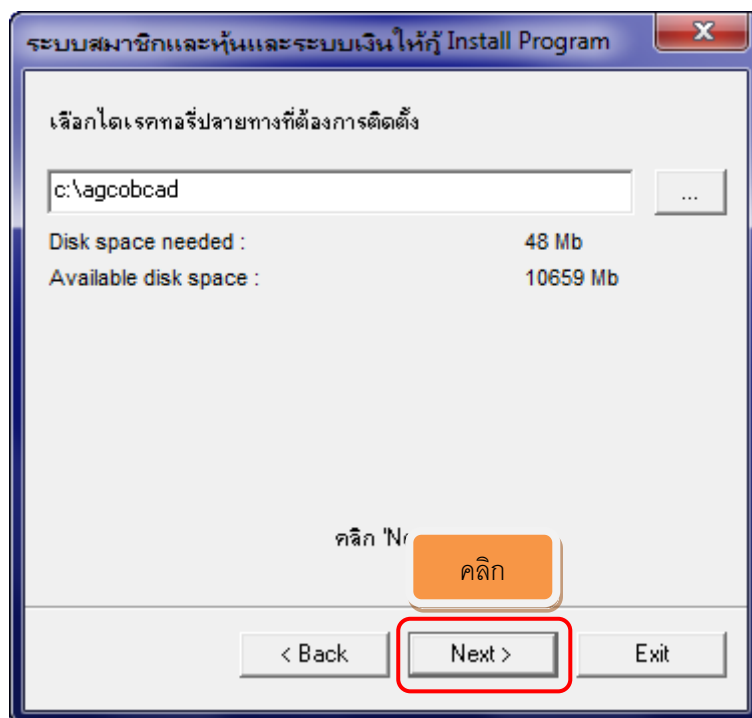

ภาพที่ 7

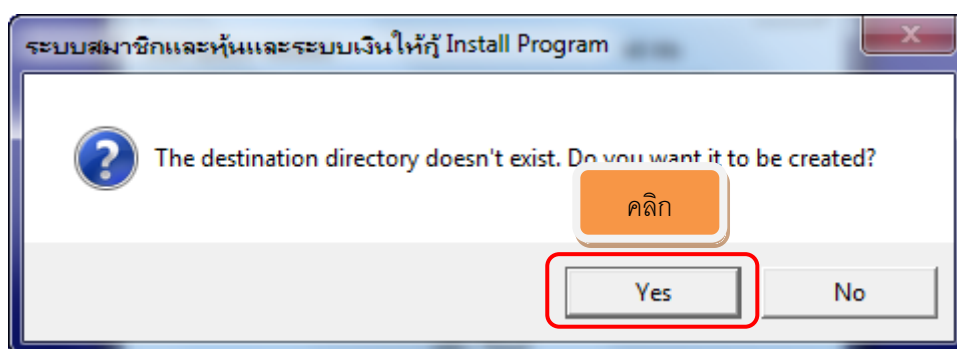

ภาพที่ 8



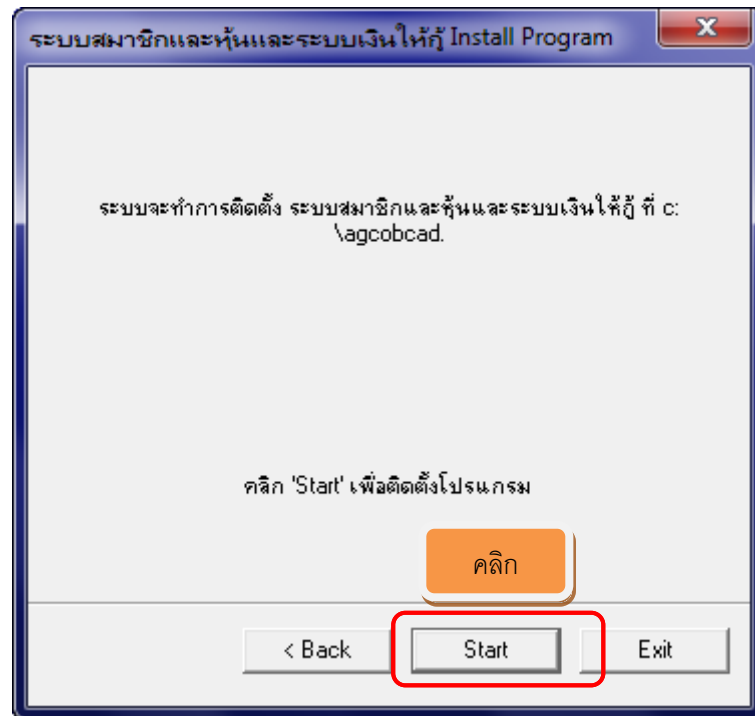

ภาพที่ 9

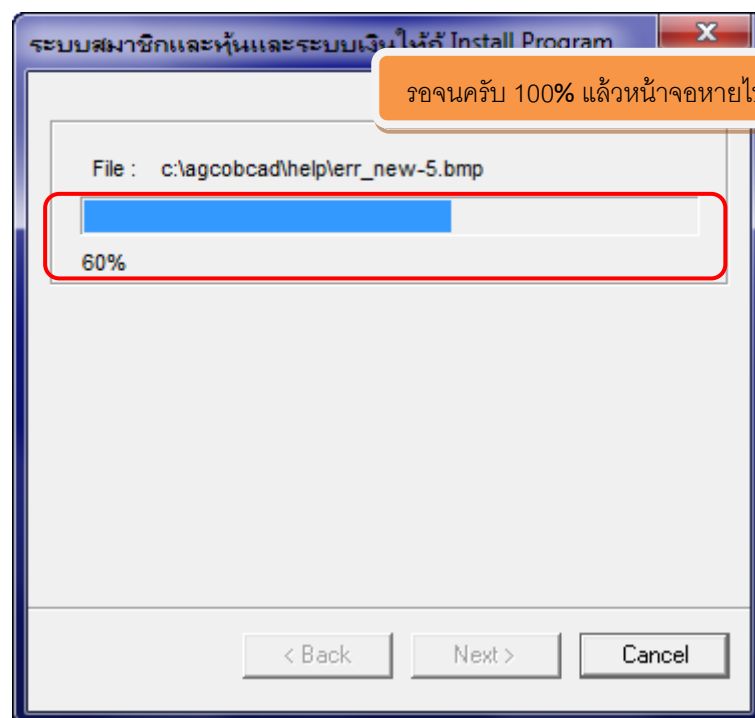

ภาพที่ 10

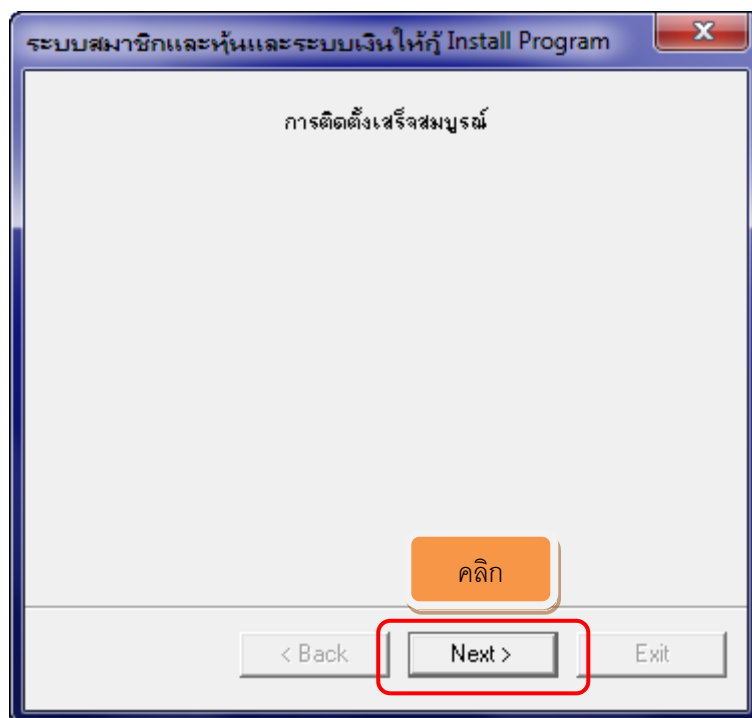

ภาพที่ 11

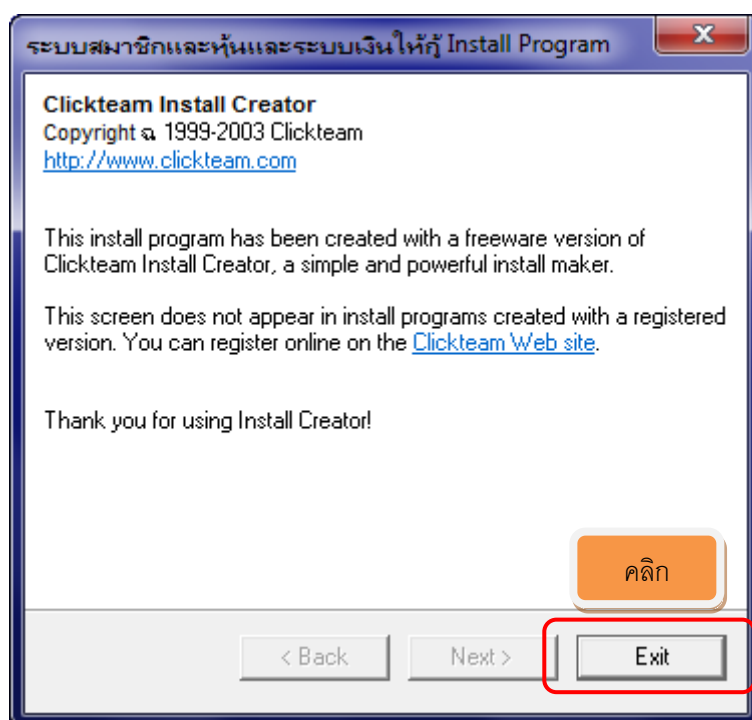

ภาพที่ 12



ภาพที่ 13 ตัวติดตั้งจะสร้าง Icon ขึ้นมา

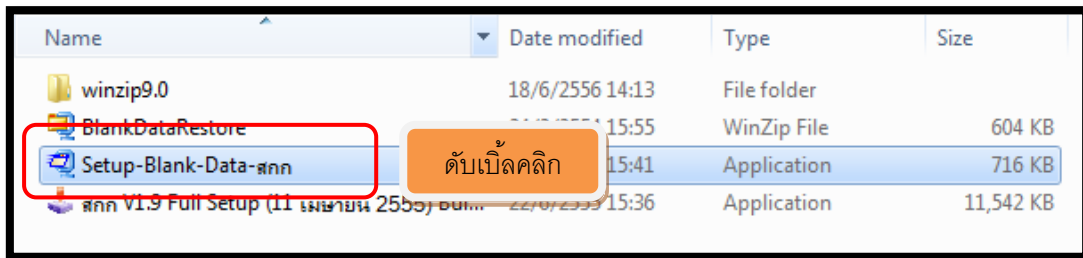

ภาพที่ 14

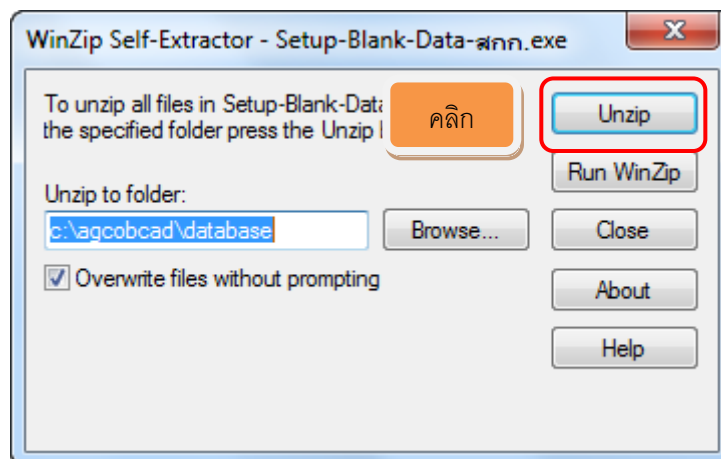

ภาพที่ 15

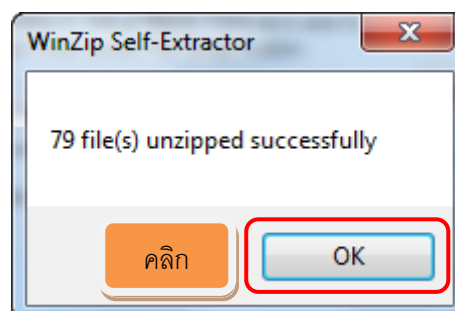

ภาพที่ 16

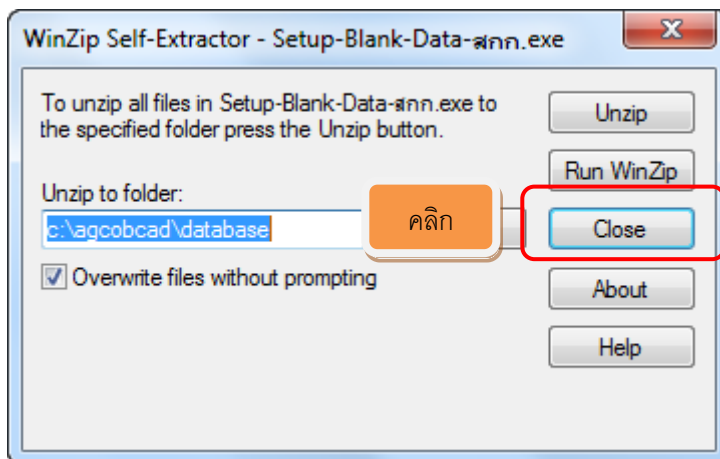

ภาพที่ 17