

การติดตั้งโปรแกรม GL 2.2 และทดสอบการออกรายงานใน Windows 7

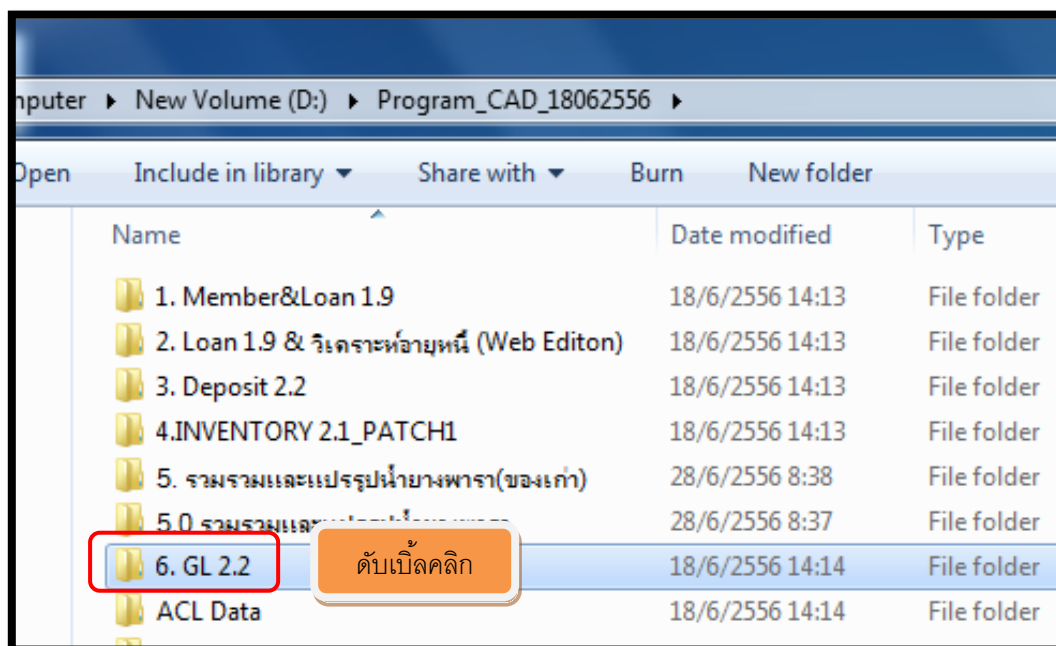

ภาพที่ 1

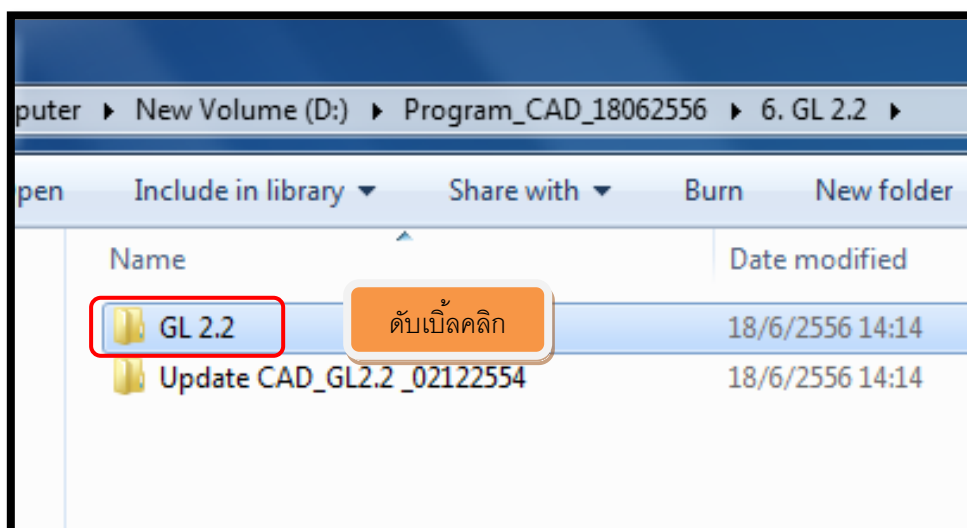

ภาพที่ 2

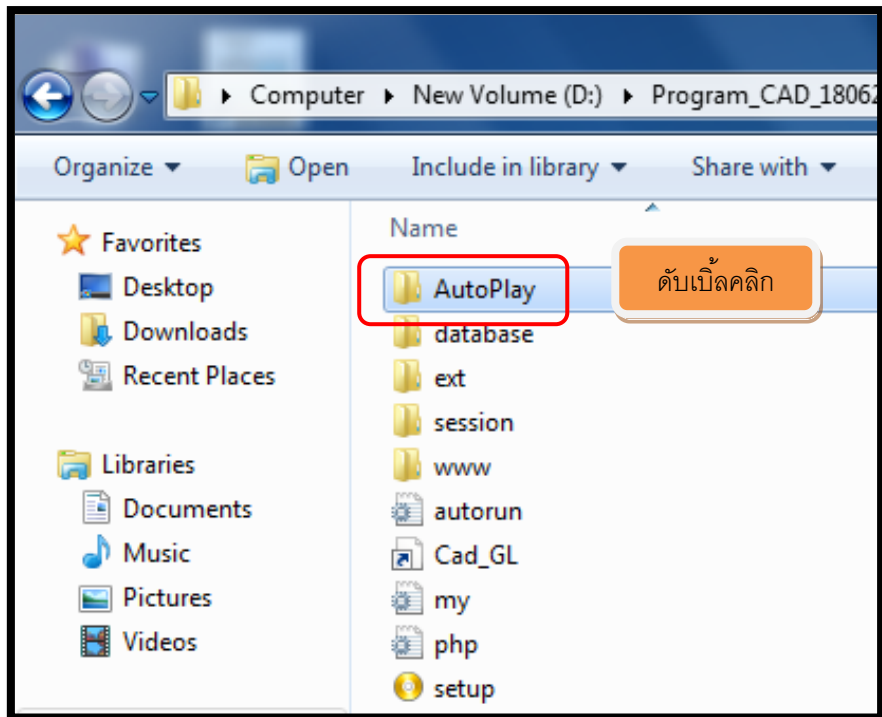

ภาพที่ 3

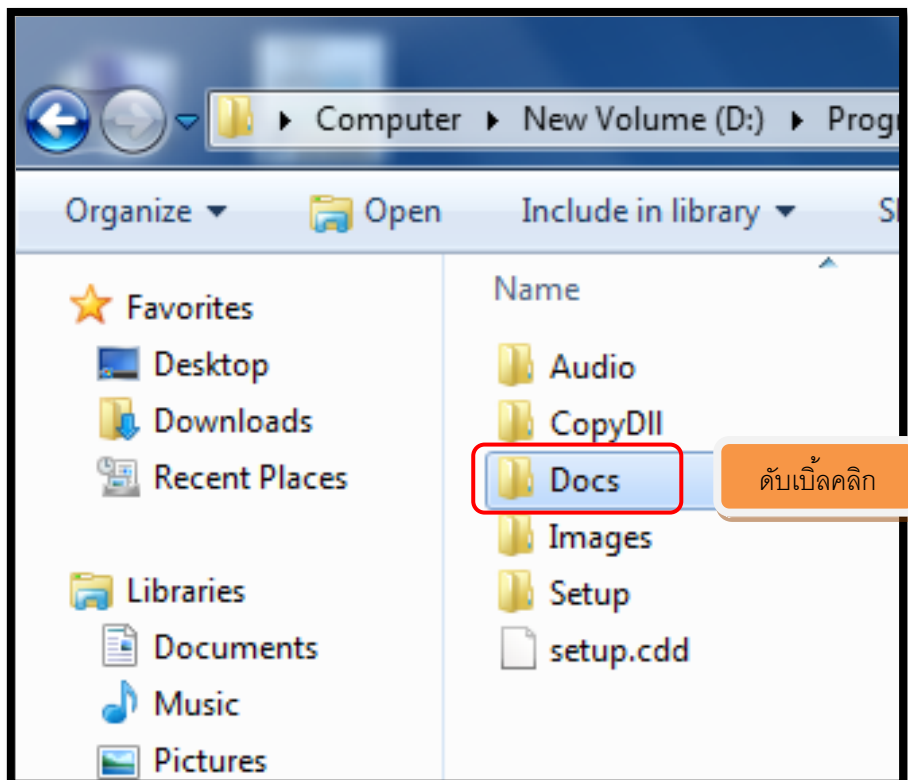

ภาพที่ 4

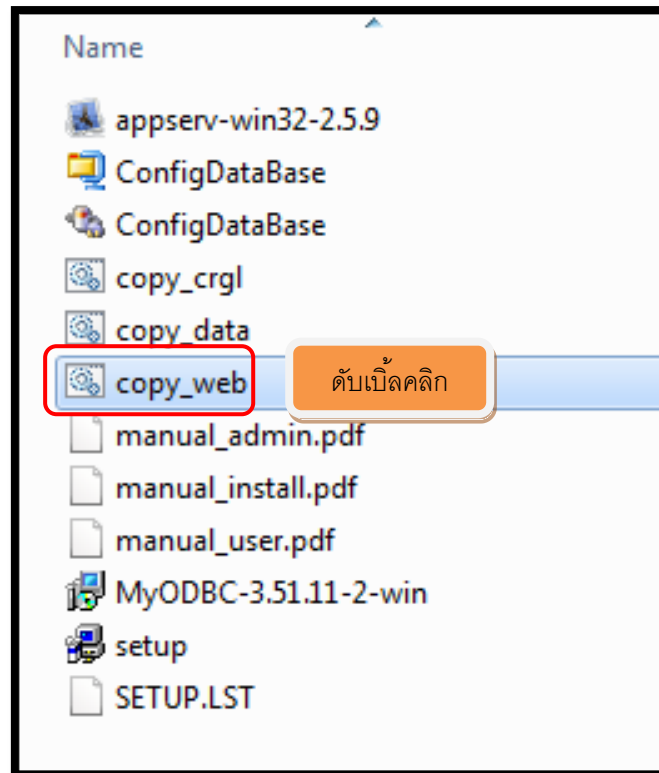

ภาพที่ 5

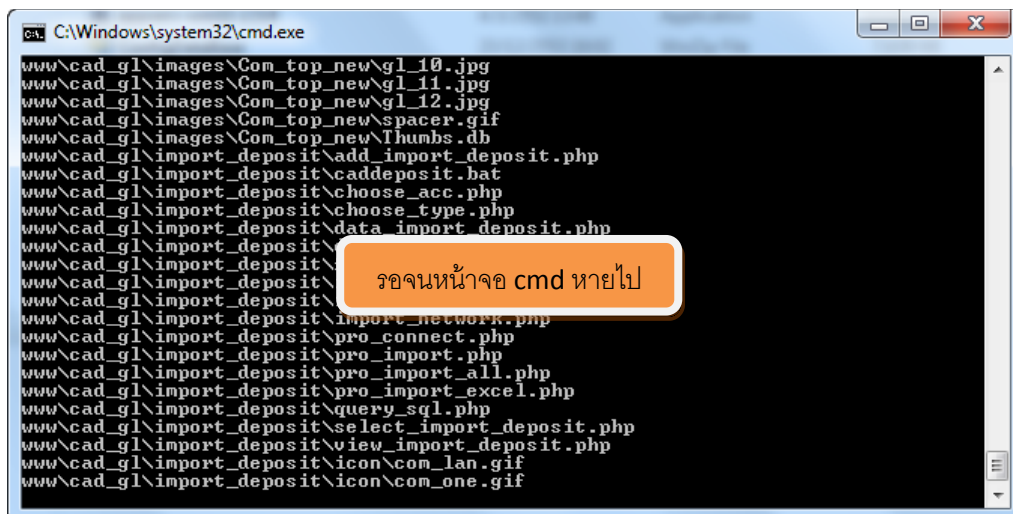

ภาพที่ 6

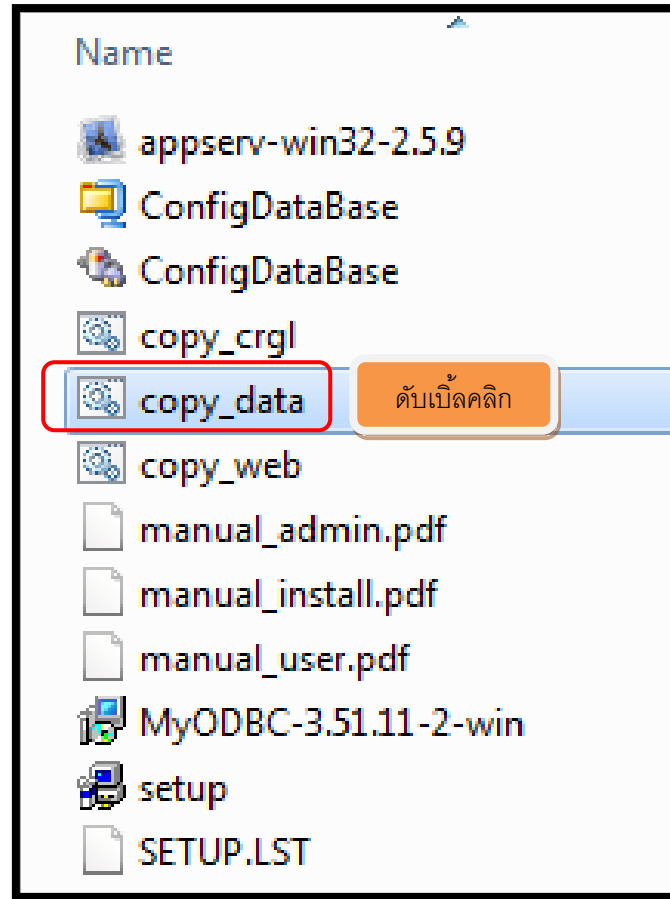

ภาพที่ 7

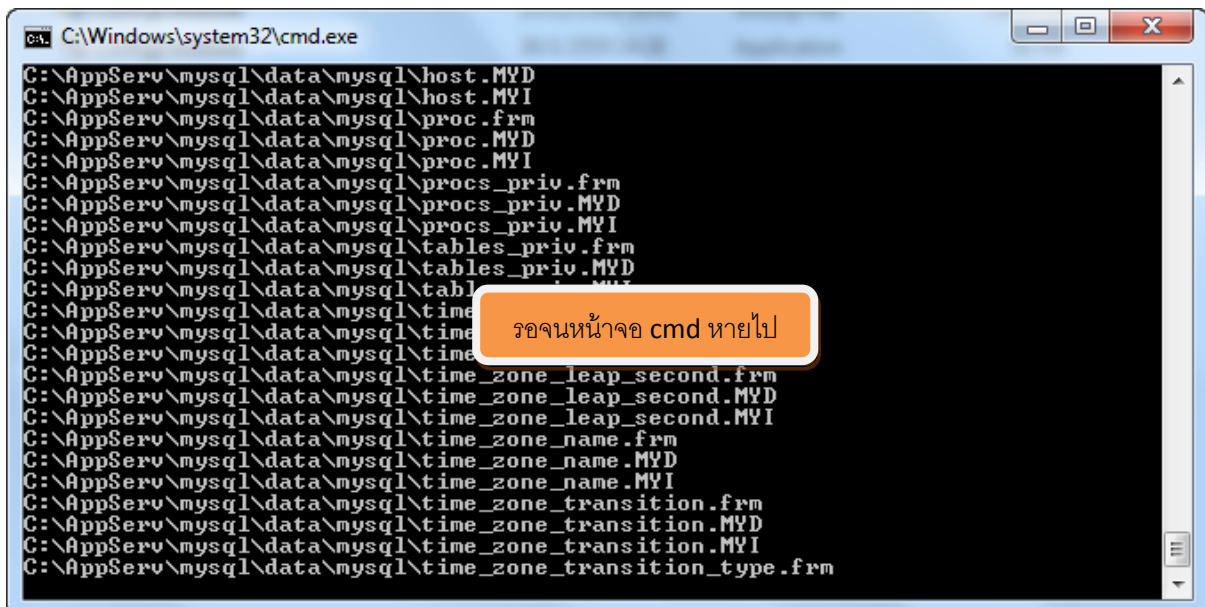

ภาพที่ 8

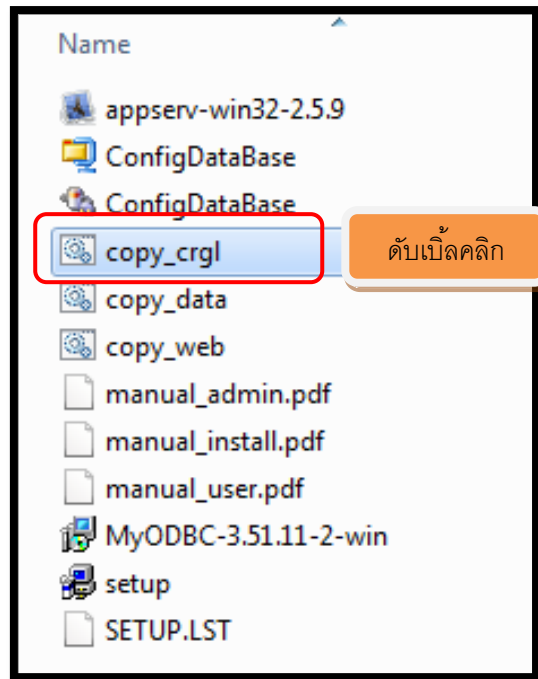

ภาพที่ 9

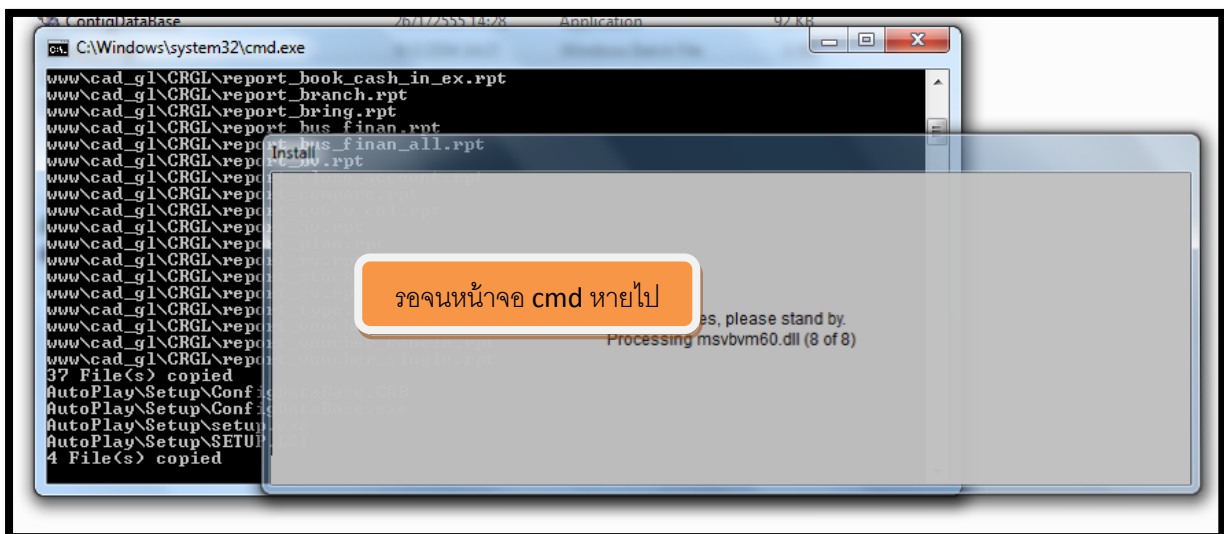

ภาพที่ 10

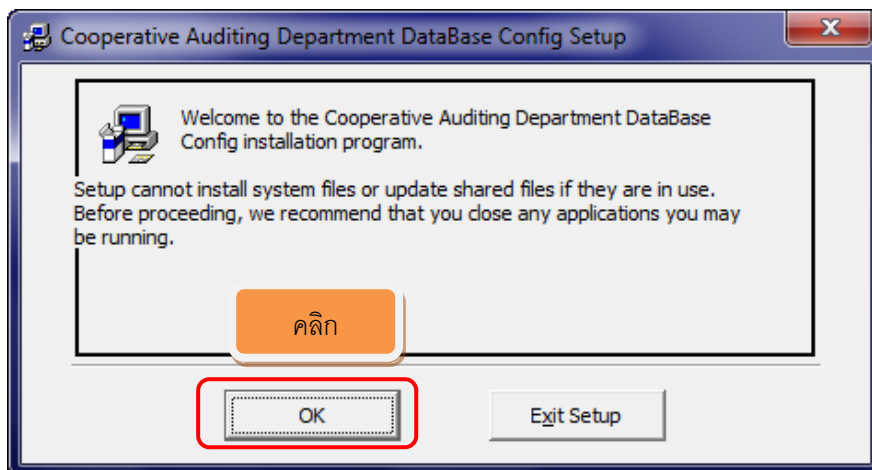

ภาพที่ 11

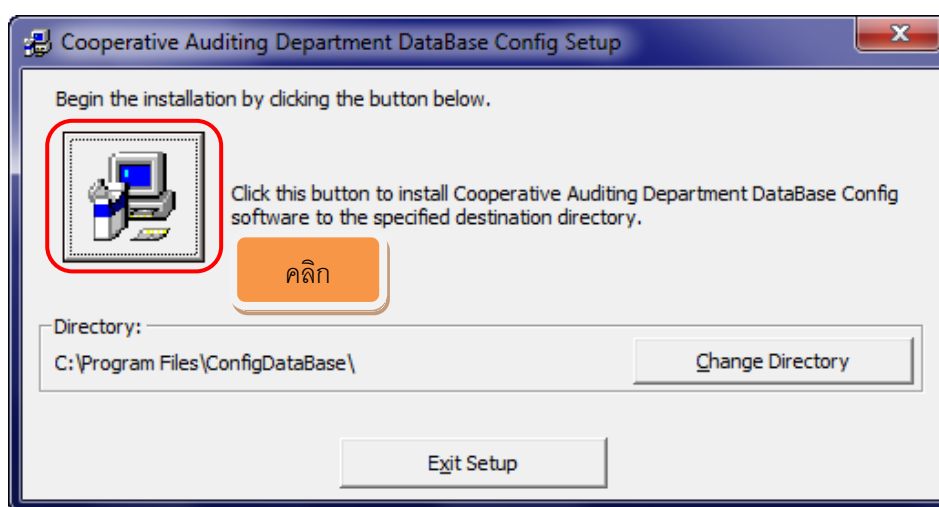

ภาพที่ 12

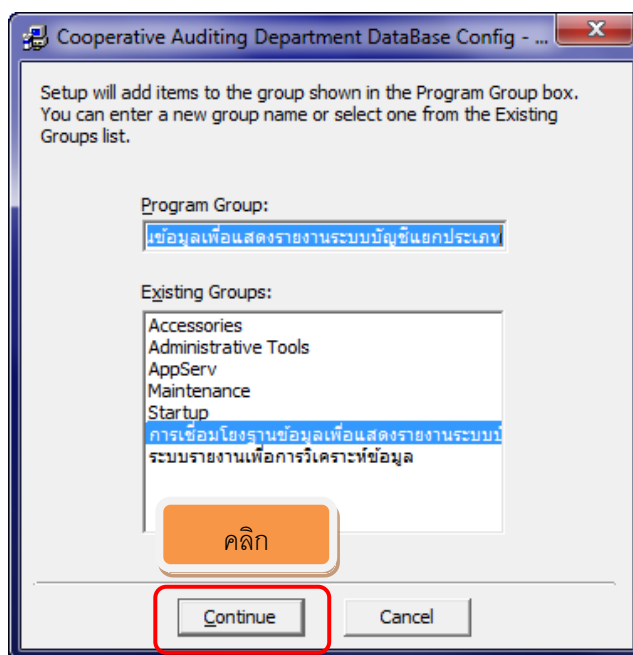

ภาพที่ 13

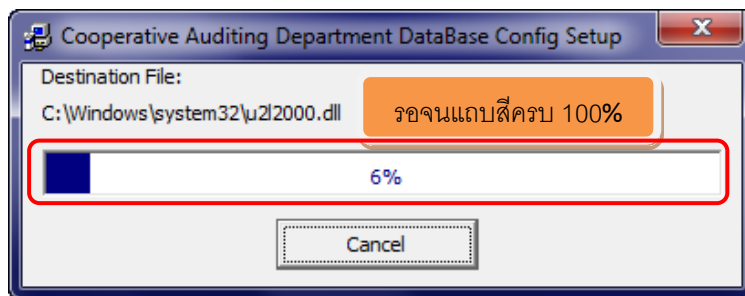

ภาพที่ 14

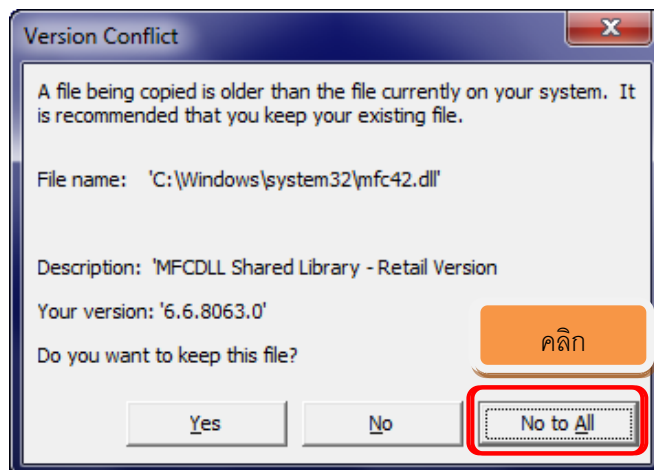

ภาพที่ 15

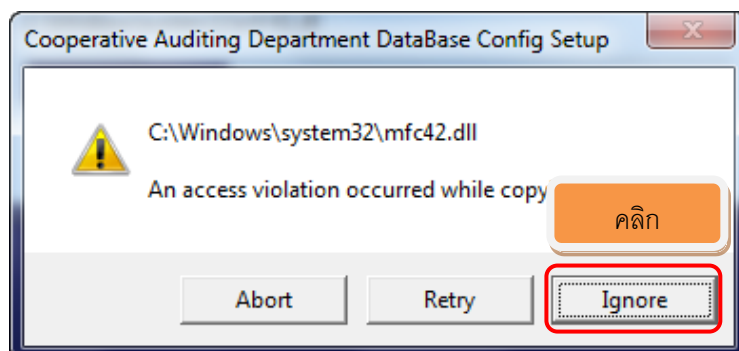

ภาพที่ 16

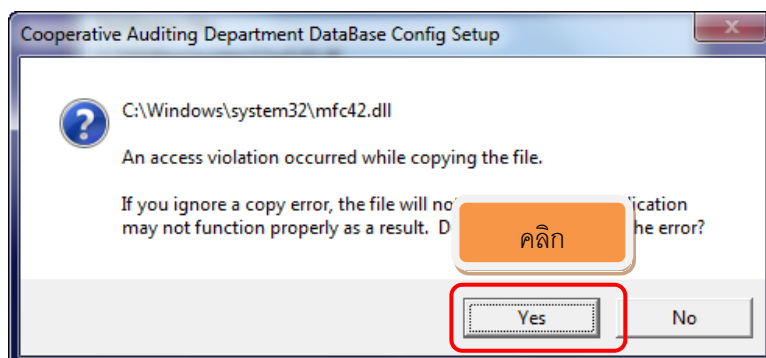

ภาพที่ 17

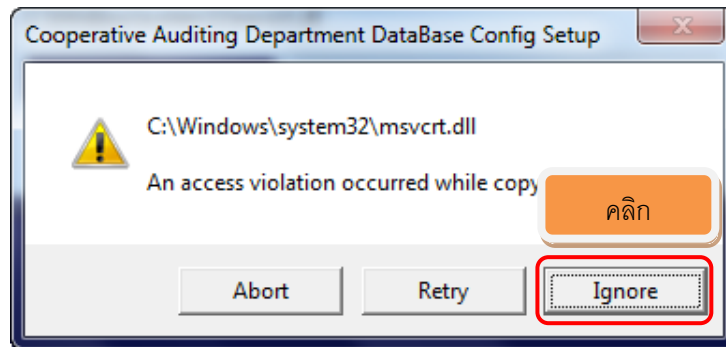

ภาพที่ 18

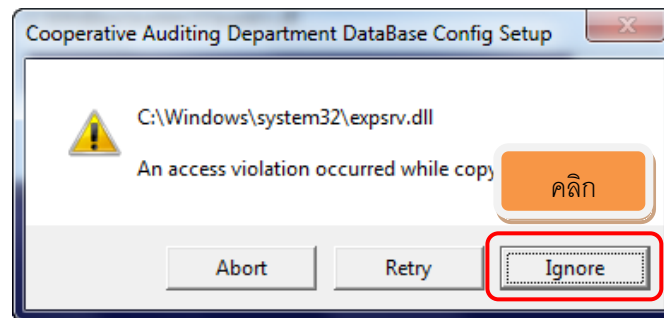

ภาพที่ 19

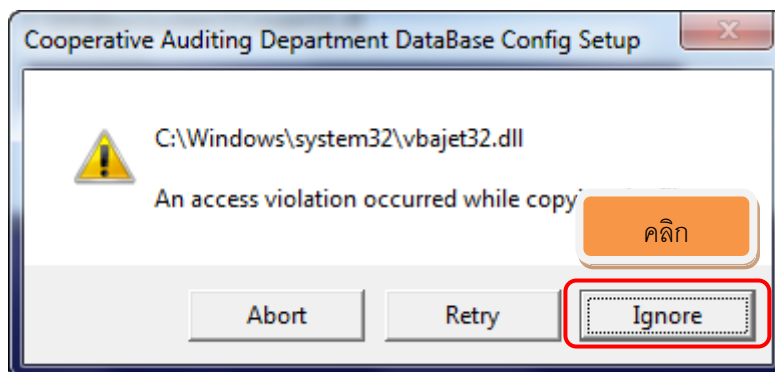

ภาพที่ 20

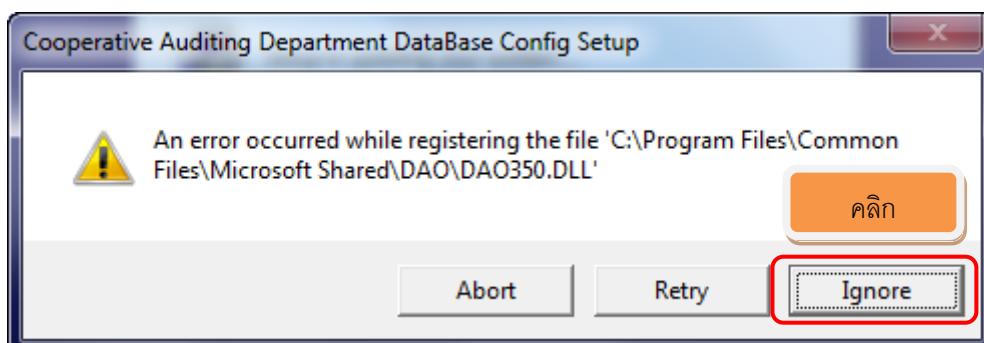

ภาพที่ 21

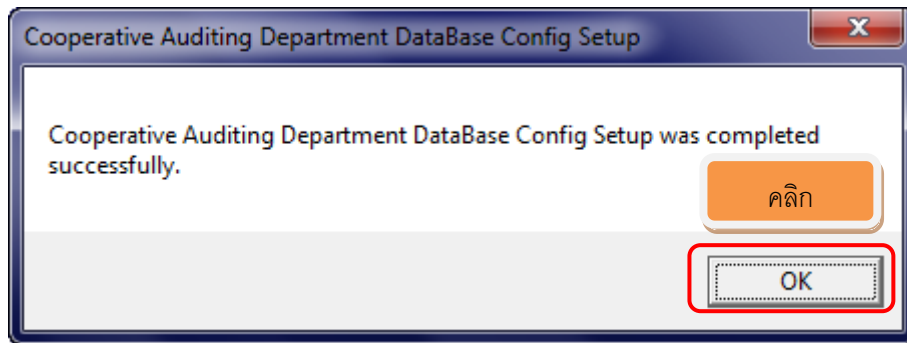

ภาพที่ 22

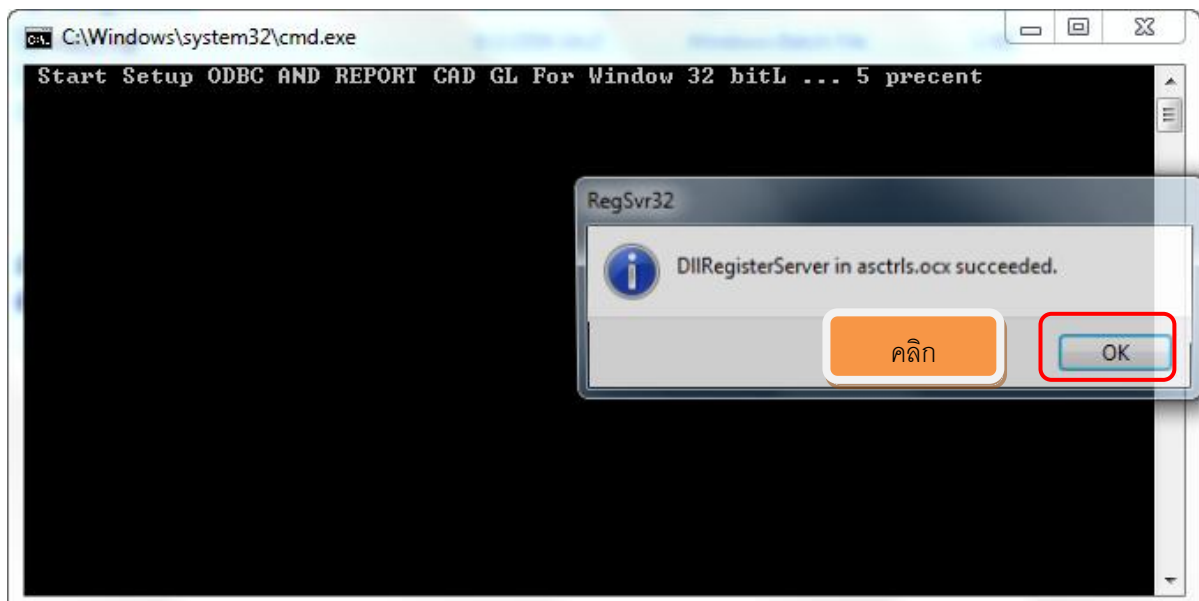

ภาพที่ 23

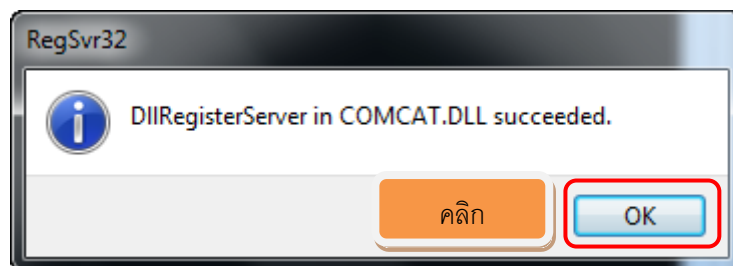

ภาพที่ 24

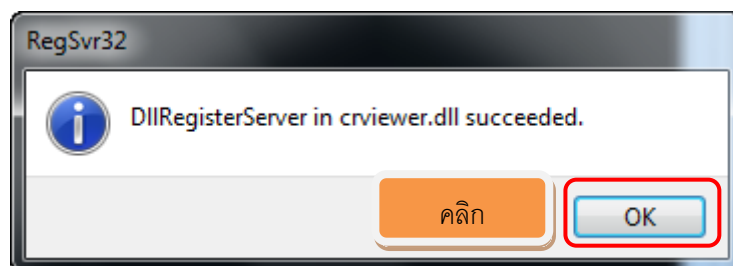

ภาพที่ 25

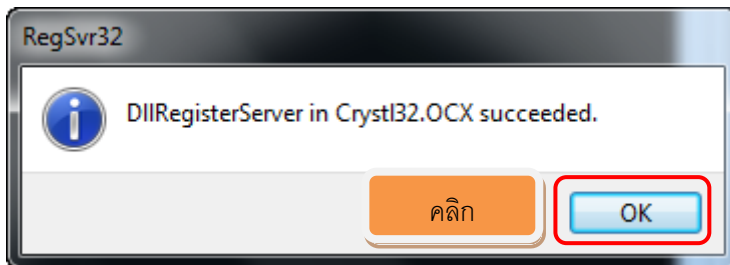

ภาพที่ 26

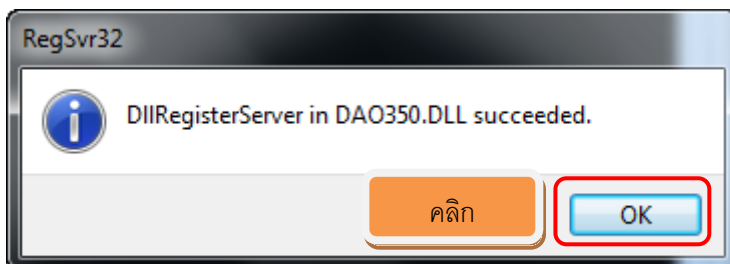

ภาพที่ 27

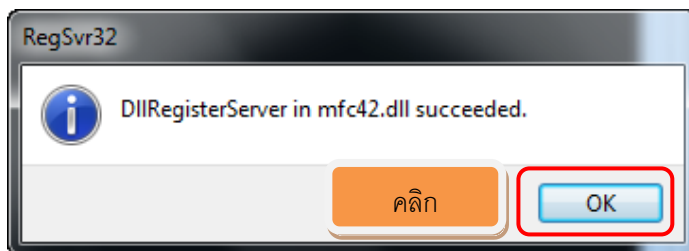

ภาพที่ 28

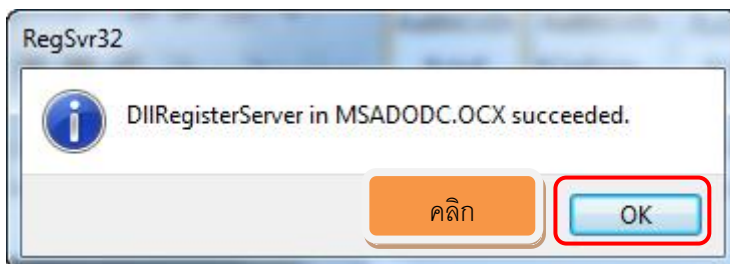

ภาพที่ 29

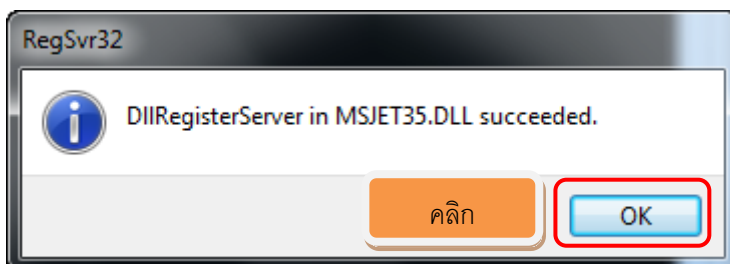

ภาพที่ 30

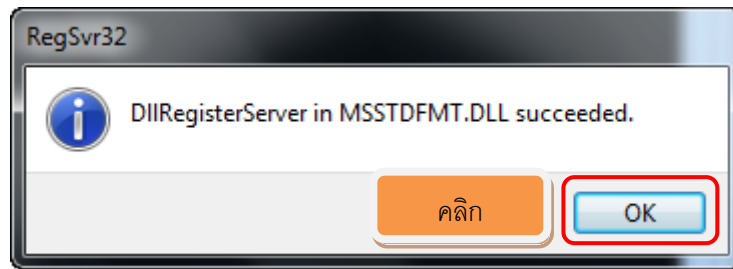

ภาพที่ 31

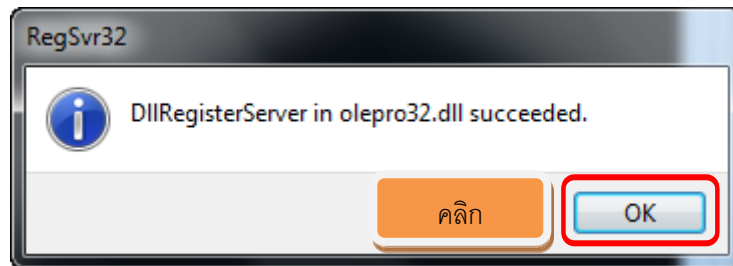

ภาพที่ 32

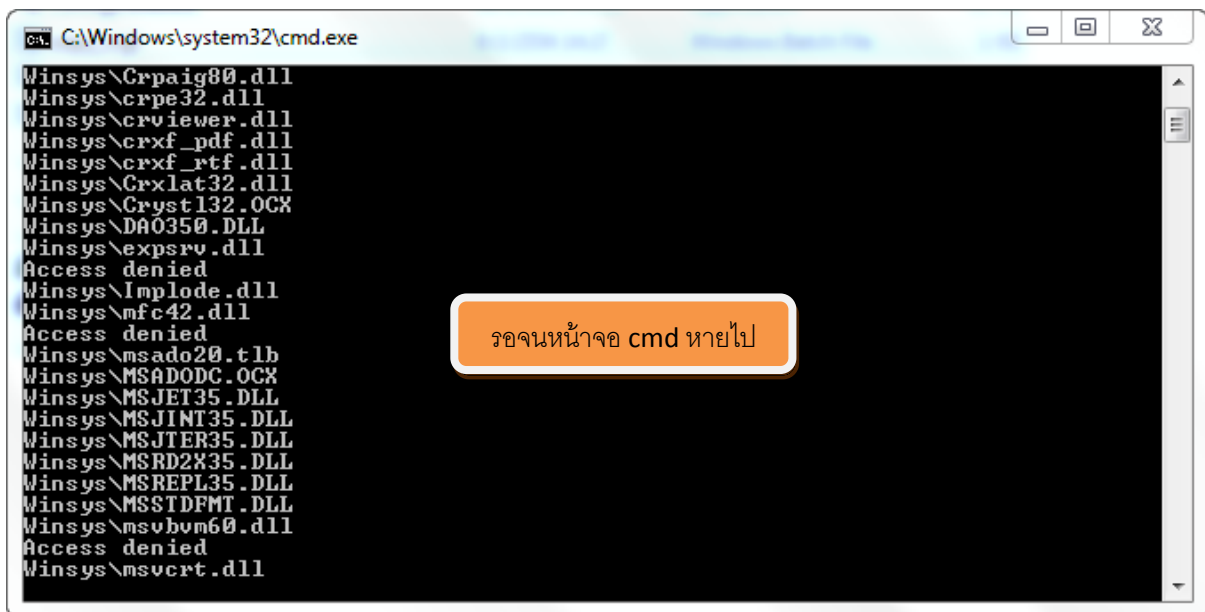

ภาพที่ 33

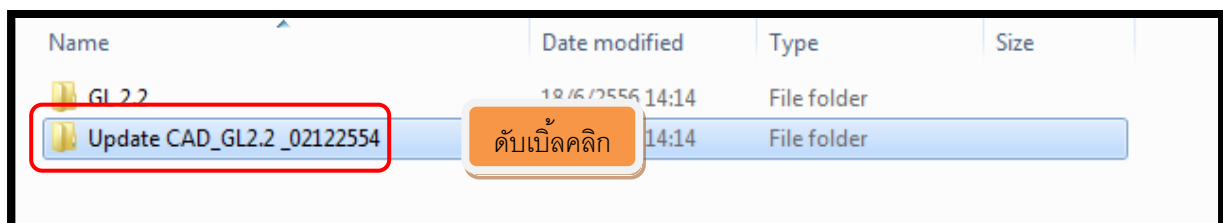

ภาพที่ 34 การ Update โปรแกรม GL2.2

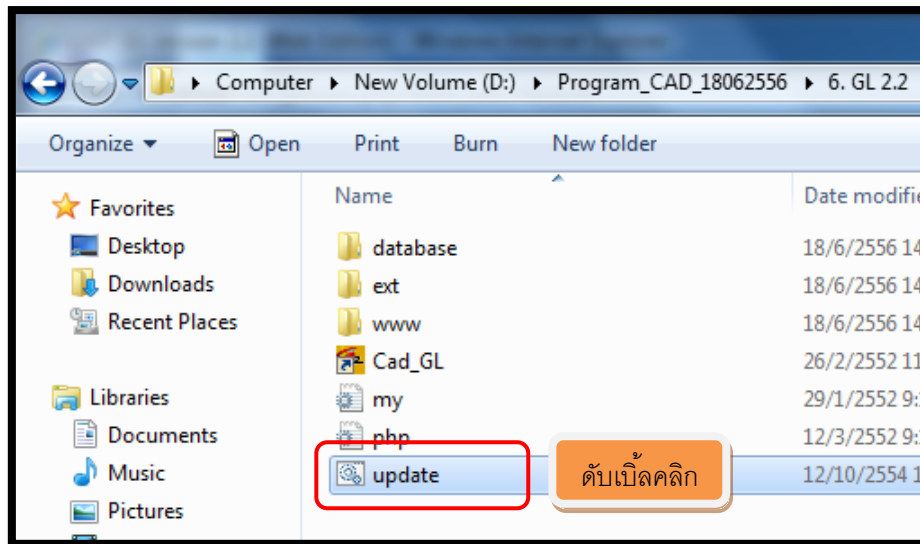

ภาพที่ 35

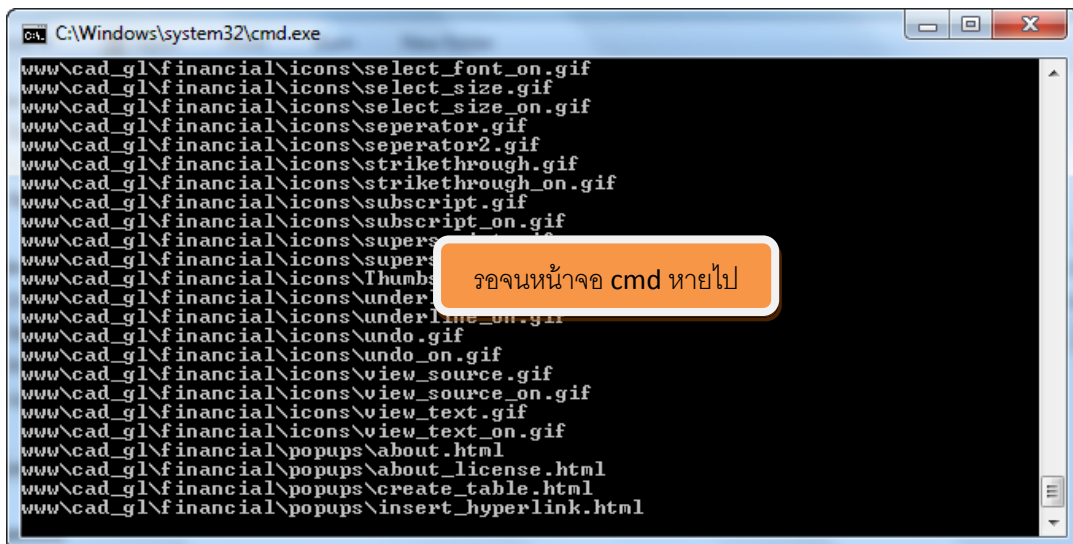

ภาพที่ 36 สิ้นสุดการ Update โปรแกรม

การทดสอบโปรแกรมระบบบัญชีแยกประเภทสำหรับสหกรณ์ (GL2.2)

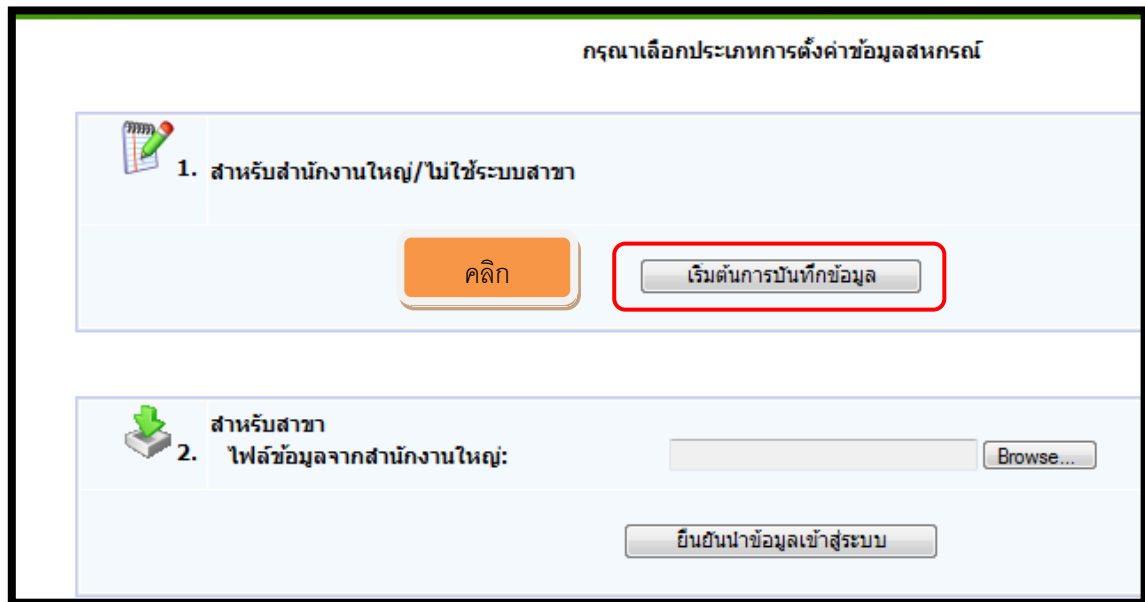

ภาพที่ 1

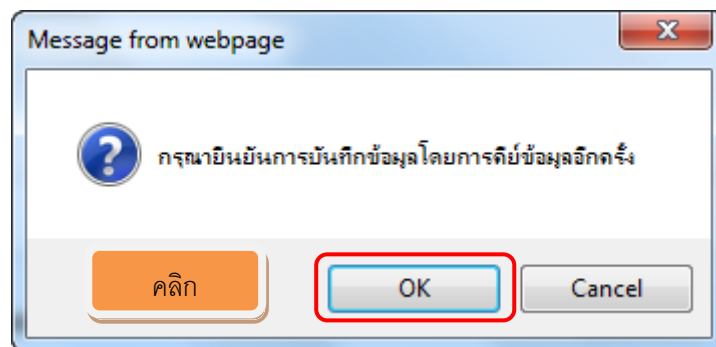

ภาพที่ 2

CAD_GL version 2.2 (Web Edition) - Windows Internet Explorer
 http://localhost/cad_gl/system_static/config_coop.php?branch_type=1&branch_num=0000
 Intranet settings are now turned off by default. Intranet settings are less secure than Internet settings. Click for options...

**ระบบบัญชีแยกประเภท
สำหรับสหกรณ์
Version 2.2 (Web Edition)**

ข้อมูลสหกรณ์

ชื่อสหกรณ์ :	111	เลขทะเบียนสหกรณ์ :	111
วันที่จดทะเบียน :	11 / 11 / 2553	ประเภทสหกรณ์ :	สหกรณ์วิเทศ
ที่อยู่ :	111	จังหวัด :	1111
อำเภอ :	11	โทรศัพท์ :	111
รหัสไปรษณีย์ :	111	โทรสาร :	111
รูปแบบการดำเนินงาน :	ไม่ใช่ระบบสาขา		

ผู้ลงนามในงบการเงิน

ชื่อ-นามสกุล :	
ตำแหน่ง :	
ชื่อ-นามสกุล :	
ตำแหน่ง :	

บันทึก ยกเลิก

บันทึกข้อมูลค่าคงที่

คลิก "บันทึก"

ภาพที่ 3 (คลิก บันทึก)

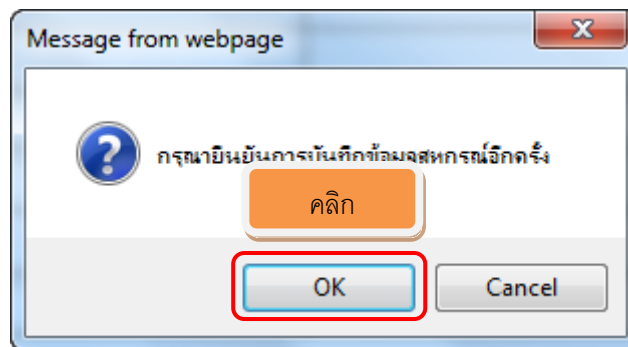

ภาพที่ 4

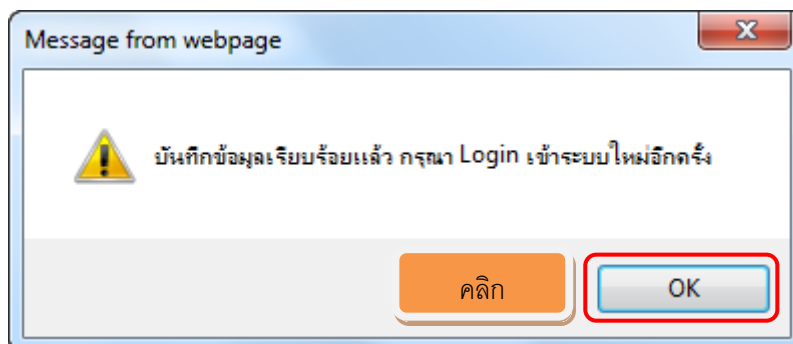

ภาพที่ 5



ภาพที่ 6

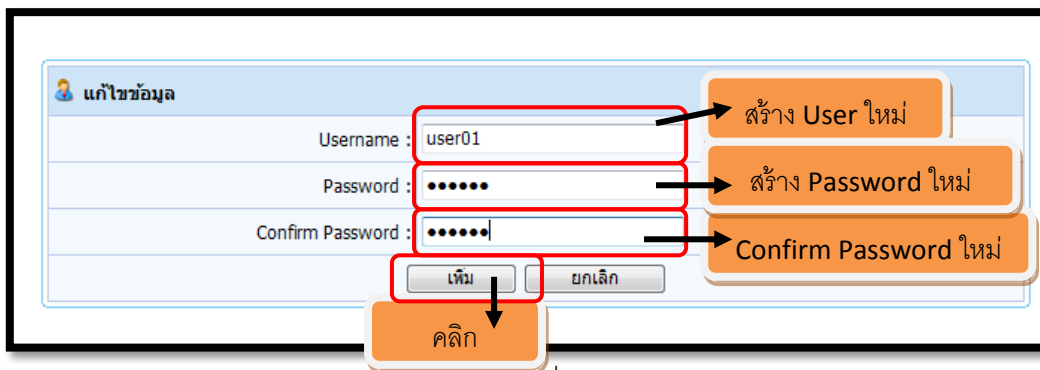

ภาพที่ 7

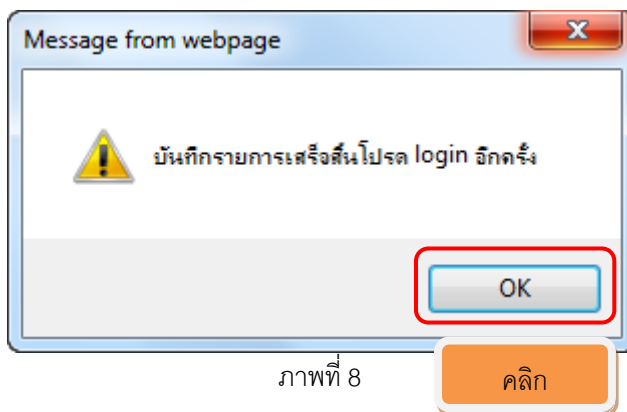

ภาพที่ 8

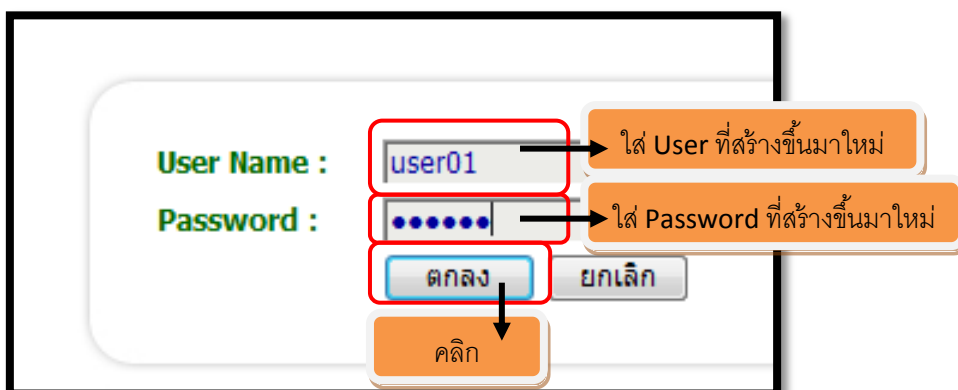

ภาพที่ 9



ภาพที่ 10

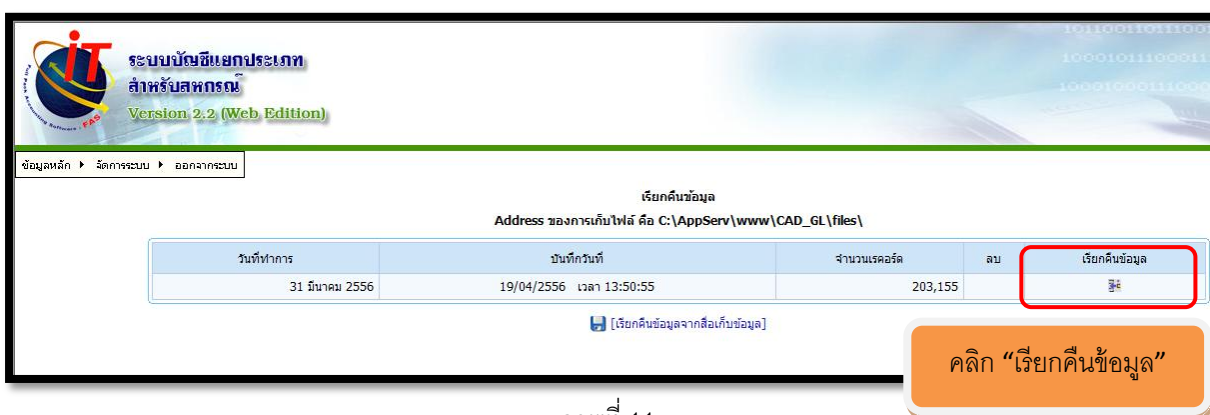

ภาพที่ 11

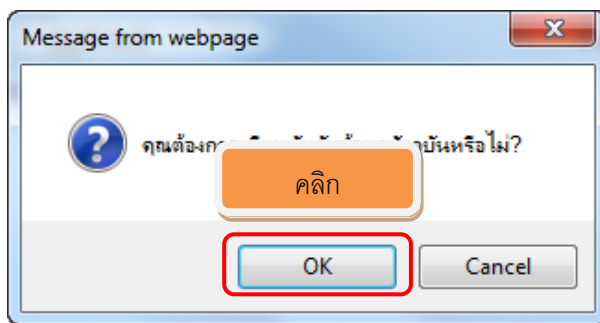

ภาพที่ 12

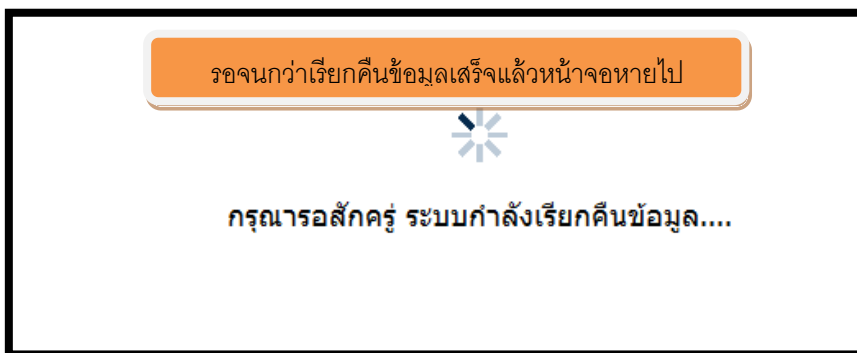

ภาพที่ 13

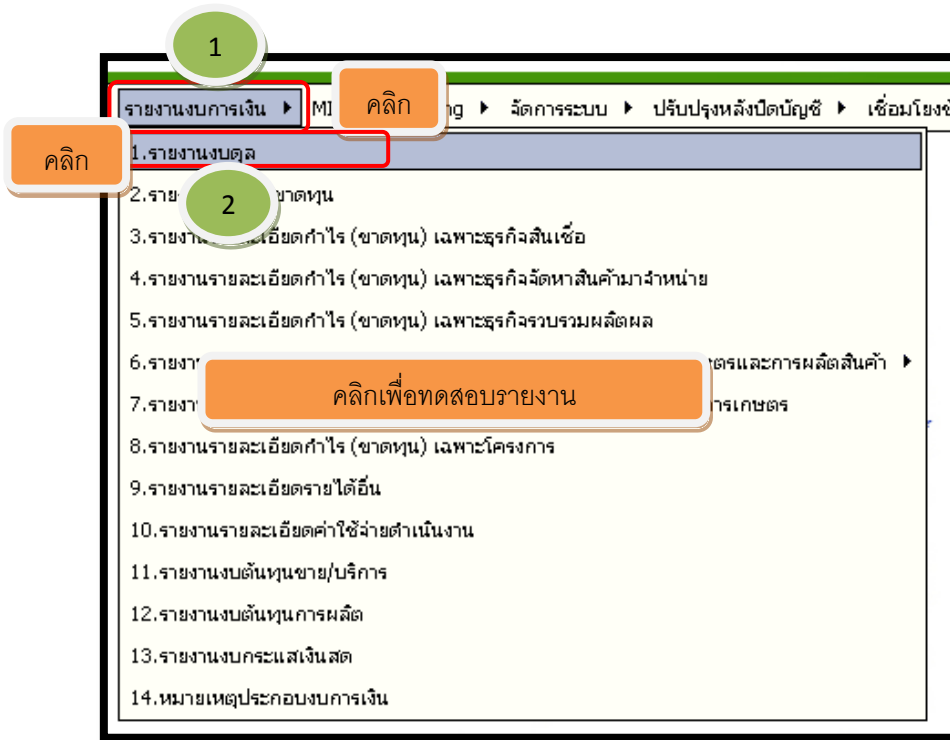

ภาพที่ 14

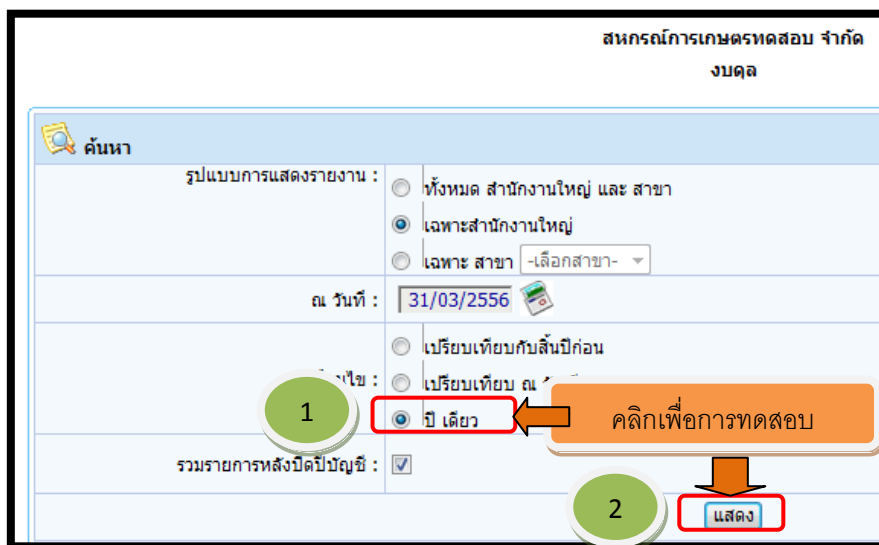

ภาพที่ 15

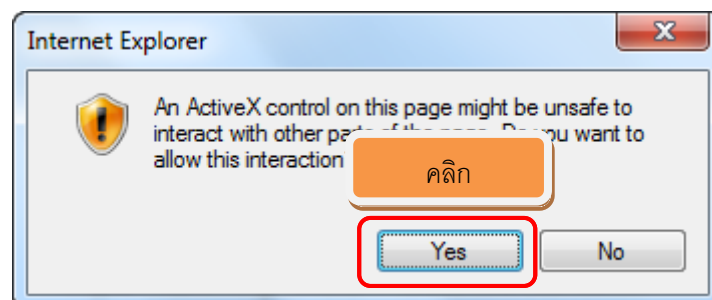

ภาพที่ 16

ณ วันที่ 31 มีนาคม 2556

รายการ	หมายเหตุ	ปี 2556	
		บาท	
เงินรอจ่ายคืนลูกค้าเงินฝากทุกปี 2553			66,607.83
หนี้สินหมุนเวียนอื่น	12		3,598,338.74
รวมหนี้สินหมุนเวียน			266,695,376.73
หนี้สินไม่หมุนเวียน			
หนี้สินไม่หมุนเวียนอื่น	13		4,526,358.03
รวมหนี้สินไม่หมุนเวียน			4,526,358.03
รวมหนี้สิน			271,221,734.76
ทุนของสหกรณ์			
ทุนเรือนหุ้น(มูลค่าหุ้นละ....10.....บาท)			
หุ้นที่ชำระเต็มมูลค่าแล้ว			128,904,850.00
ทุนสำรอง			10,840,383.97
ทุนสะสมตามข้อบังคับ ระเบียบและอื่น ๆ	14		7,236,983.21
กำไร (ขาดทุน) สิ้นปีประจำปี			10,738,788.23
รวมทุนของสหกรณ์			157,721,005.41
รวมหนี้สินและทุนของสหกรณ์			428,942,740.17

คลิก

[พิมพ์รายงาน]

Copyright - 2007 - 2011 by Cooperative Auditing Department
กรมตรวจบัญชีสหกรณ์ 12 ถนนกรุงเกษม แขวงวัดสามพระยา เขตพระนคร กรุงเทพฯ 10200

ภาพที่ 17

รายงานงบกำไรเงิน

สหกรณ์การเกษตรตราดสอบ จำกัด
งบดุล
ณ วันที่ 31 มีนาคม 2556

Page 1 of 2

	หมายเหตุ	ปี 2556 บาท
สินทรัพย์		
สินทรัพย์หมุนเวียน		
เงินสดและเงินฝากธนาคาร	2	10,591,402.05
เงินฝากสหกรณ์อื่น		1,676,490.33
เงินให้กู้ยืมระยะสั้น - สุทธิ	4	107,230,289.63
ลูกหนี้ระยะสั้น - สุทธิ	5	9,589,644.06
ดอกเบี้ยเงินให้กู้ค้างรับ - สุทธิ	6	2,539,398.91
สินค้าคงเหลือ	7	3,402,893.32
สินทรัพย์หมุนเวียนอื่น	8	3,082,308.09
รวมสินทรัพย์หมุนเวียน		138,092,206.39
สินทรัพย์ไม่หมุนเวียน		
เงินลงทุนระยะยาว		2,130,400.00
เงินให้กู้ยืมระยะยาว		274,763,588.68
ลูกหนี้ระยะยาว - สุทธิ		6,222,370.00
ที่ดิน อาคารและอุปกรณ์ - สุทธิ	9	9,503,427.10

ภาพที่ 18 สิ้นสุดการทดสอบรายงาน GL2.2

ส่วนอัปเดตเพิ่มเติม
ระบบบัญชีแยกประเภทสำหรับสหกรณ์ Version 2.2
2 ธันวาคม 2554

1. Extract File โดยการคลิกขวา update_CAD_GL2.2_02122554.rar
 เลือก Extract Here จะปรากฏโฟลเดอร์ชื่อ update_CAD_GL2.2_02122554

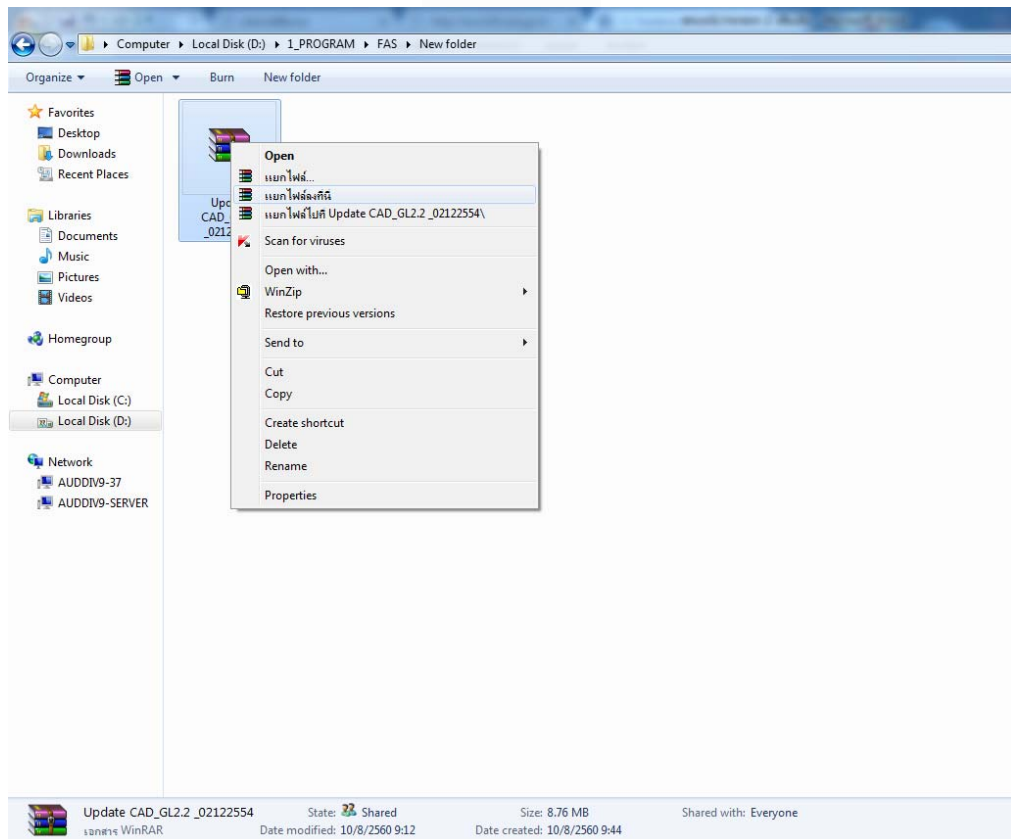
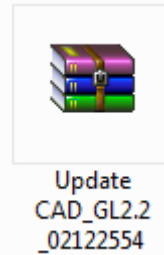

2. เปิดโฟลเดอร์ update_CAD_GL2.2_02122554 จะพบไฟล์ดังภาพ

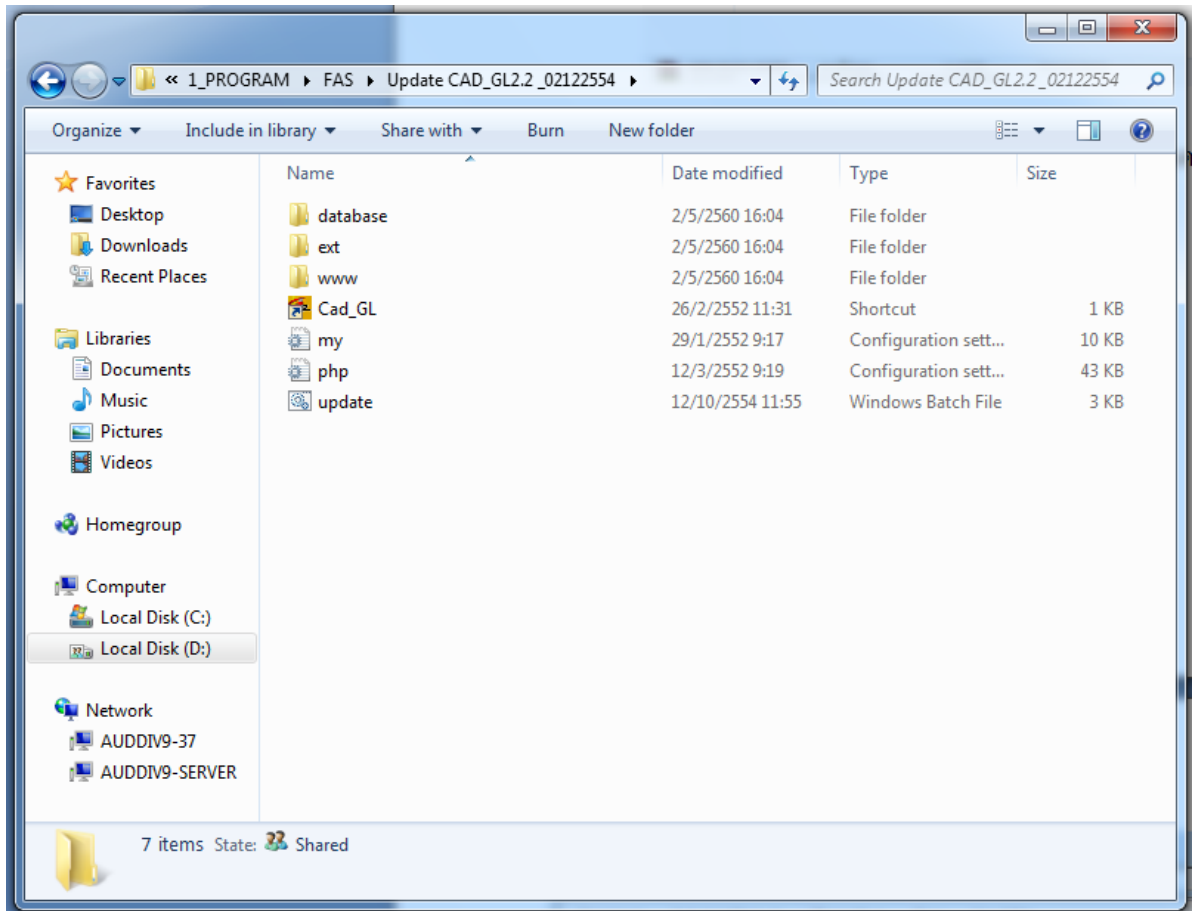

3. ดับเบิ้ลคลิกที่ไฟล์ชื่อ update.bat ปรากฏหน้าจอสำหรับติดตั้งชุด Update Program ดังภาพ

```

C:\Windows\system32\cmd.exe
www\cad_gl\CRGL\report_voucher_candle.rpt
www\cad_gl\CRGL\report_voucher_single.rpt
37 File(s) copied
File not found - session
0 File(s) copied
ext\ioncube_loader_win_5.2.dll
ext\mmcachecache.dll
ext\php_printer.dll
3 File(s) copied
D:\php.ini
1 File(s) copied
D:\my.ini
1 File(s) copied
D:\Cad_GL.lnk
1 File(s) copied
The mysql service is not started.

More help is available by typing NET HELPMSG 3521.

1 file(s) moved.
The mysql service is starting.
The mysql service was started successfully.

Runing Page update_to_path200711.php ...

```

กรุณารอสักครู่ เมื่อกระบวนการปรับปรุงโปรแกรมเสร็จเรียบร้อยแล้ว หน้าจอจะหายไป

ระบบบัญชีแยกประเภทสำหรับสหกรณ์ Version 2.2

31 ตุลาคม 2559

1. Extract File โดยการคลิกขวาที่ UPDATE_CAD_GL_20170615.rar เลือก Extract Here จะปรากฏโฟลเดอร์ชื่อ UPDATE_CAD_GL_20170615

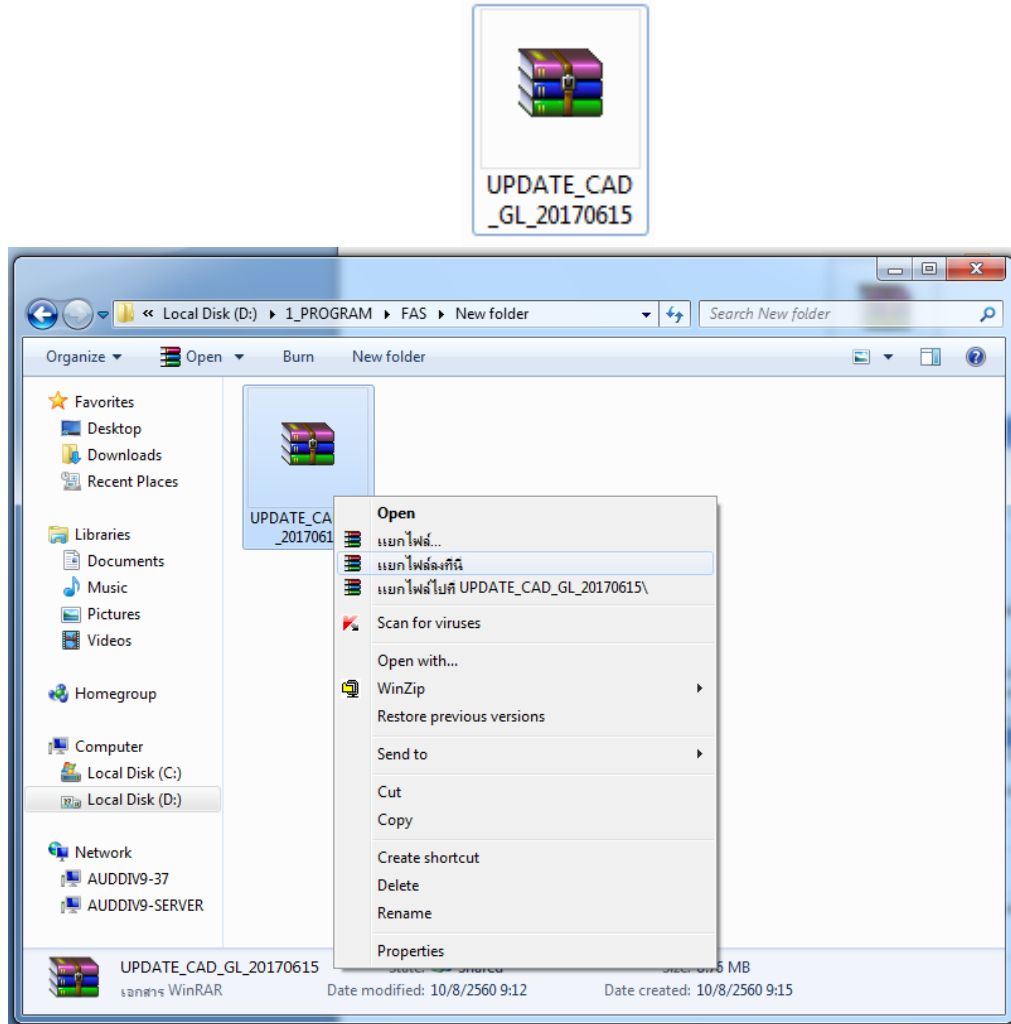

2. เปิดโฟลเดอร์ ชื่อ CAD_DEP22P1_20062014 จะพบโฟลเดอร์ 1 โฟลเดอร์ และ ไฟล์ 1 ไฟล์ ดังนี้
 - โฟลเดอร์ ชื่อ CAD_GL
 - ไฟล์ ชื่อ update.bat

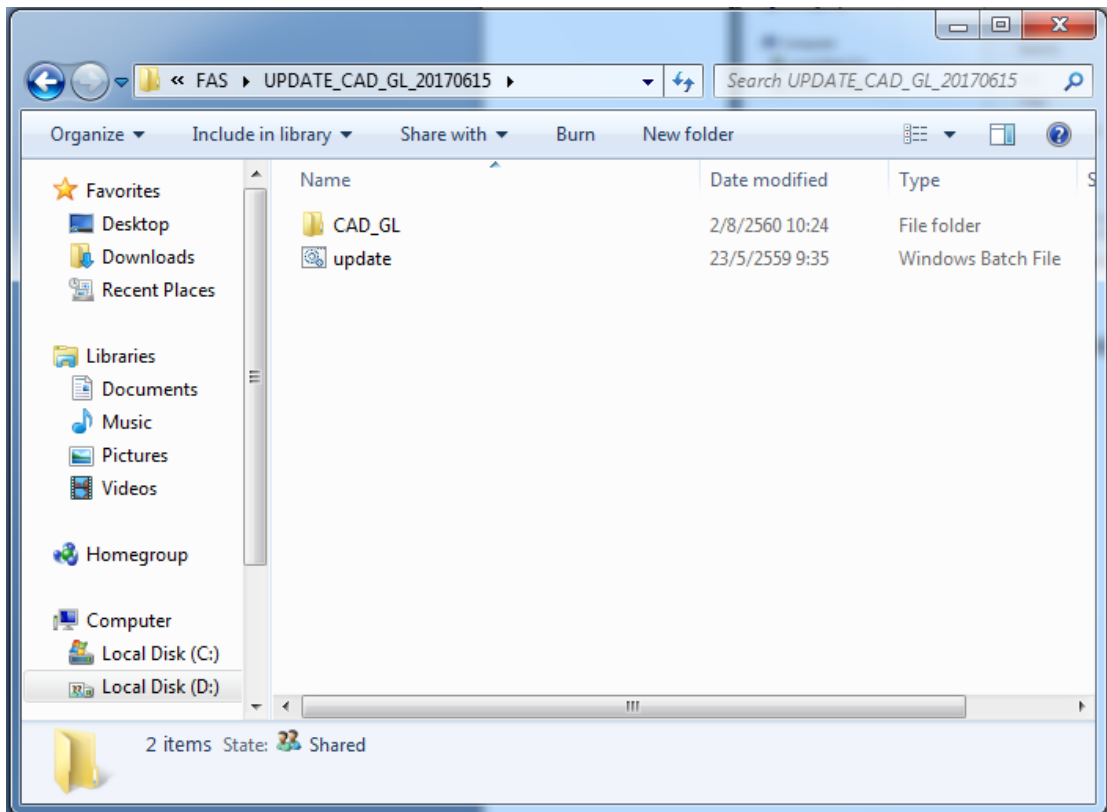

3. ดับเบิลคลิกที่ไฟล์ชื่อ update.bat ปรากฏหน้าจอสำหรับติดตั้งชุด Update Program ดังภาพ

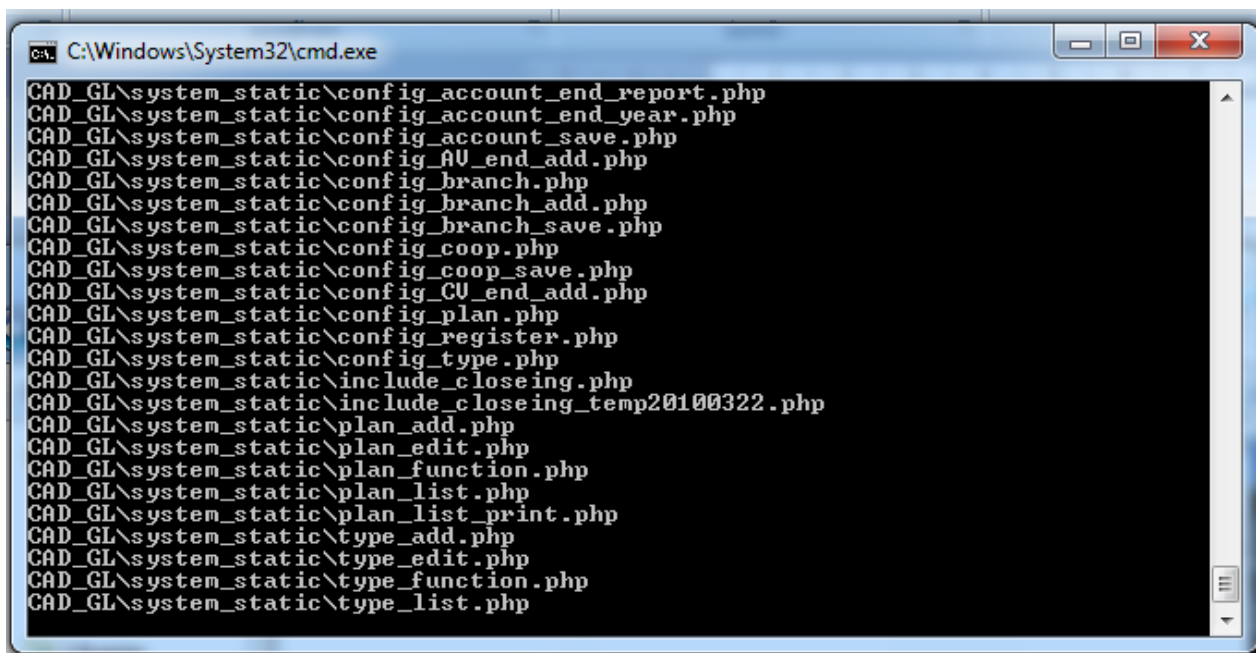

กรุณารอสักครู่ เมื่อกระบวนการปรับปรุงโปรแกรมเสร็จเรียบร้อยแล้ว หน้าจอจะหายไป