

## การใช้โปรแกรมระบบบัญชีแยกประเภท V 2.2 แบบสาขา

การกำหนดค่าเริ่มต้นในโปรแกรมระบบบัญชีแยกประเภทสำหรับสหกรณ์ภาคเกษตร V 2.2 จะมี 2 ลักษณะ คือ สำหรับสำนักงานใหญ่ และสาขา ต้องกำหนดตั้งแต่เริ่มต้นการใช้โปรแกรม มีขั้นตอนดังนี้ สำหรับเครื่องสำนักงานใหญ่

1. เลือกที่กรอบที่ 1 สำหรับสำนักงานใหญ่/ไม่ใช่ระบบสาขา คลิกปุ่ม เริ่มต้นการบันทึกข้อมูล

2. บันทึกค่าคงที่ข้อมูลสหกรณ์ บันทึกข้อมูลสหกรณ์ครบเรียบร้อยแล้ว คลิกเลือกปุ่ม บันทึก

ข้อมูลสหกรณ์			
ชื่อสหกรณ์:	สหกรณ์การเกษตรตราดตอน จำกัด		
วันที่จดทะเบียน:	01 / 01 / 2551	เลขทะเบียนสหกรณ์:	กสค123
		ประเภทสหกรณ์:	สหกรณ์การเกษตร
ที่อยู่:	1		
อำเภอ:	เมือง	จังหวัด:	สงขลา
รหัสไปรษณีย์:	90000		
โทรศัพท์:		โทรสาร:	
รูปแบบการดำเนินงาน:	สำนักงานใหญ่		
ผู้ลงนามในงบการเงิน			
ชื่อ-นามสกุล:			
ตำแหน่ง:			
ชื่อ-นามสกุล:			
ตำแหน่ง:			
		บันทึก	ยกเลิก

### 3. เข้าโปรแกรม

Username : user

Password : coop

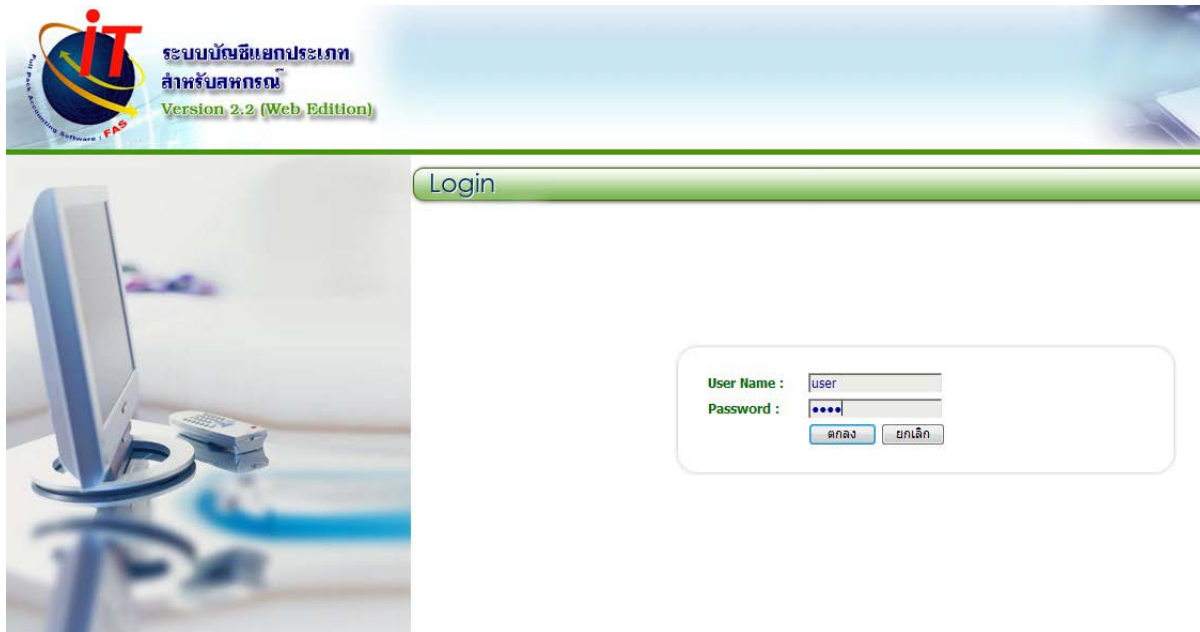

### 4. เปลี่ยน username และ password ใหม่

 **แก้ไขข้อมูล**

Username :	<input type="text" value="user01"/>
Password :	<input type="password" value="*****"/>
Confirm Password :	<input type="password" value="*****"/>
<input type="button" value="เพิ่ม"/> <input type="button" value="ยกเลิก"/>	

## 5. กำหนดรอบปีบัญชี

ระบบบัญชีแยกประเภท  
สำหรับสหกรณ์  
Version 2.2 (Web Edition)

สารสนเทศการเกษตรทดสอบ จำกัด

ข้อมูลหลัก > จัดการระบบ > ออกจากระบบ

ข้อมูลค่าตัด > ข้อมูลสหกรณ์

รายงาน > กำหนดรอบปีบัญชี

about > กำหนดสรุปกิจการ  
กำหนดปีบัญชี

กำหนดรอบปีบัญชี

วันที่เริ่มต้นปีบัญชี :

วันที่สิ้นสุดปีบัญชี :

ระบบบัญชีแยกประเภท  
สำหรับสหกรณ์  
Version 2.2 (Web Edition)

สารสนเทศการเกษตรทดสอบ จำกัด

ข้อมูลหลัก > จัดการระบบ > ยอดขงมา > เชื่อมโยงข้อมูล > ออกจากระบบ

แก้ไขรอบปีบัญชี

วันที่เริ่มต้นปีบัญชี : วันที่ 1 เดือน ตุลาคม พ.ศ. 2557

วันที่สิ้นสุดปีบัญชี : วันที่ 30 เดือน กันยายน พ.ศ. 2558

แก้ไขเป็นวันที่เริ่มต้นปีบัญชี :

แก้ไขเป็นวันที่สิ้นสุดปีบัญชี :

## 6. กำหนดวันที่ขอยอดยกมา

ข้อมูลหลัก > จัดการระบบ > ขอยอดยกมา > เชื่อมโยงข้อมูล > ออกจากระบบ

กำหนดวันที่ขอยอดยกมา

กำหนดวันที่ขอยอดยกมา

รอบบัญชี : 01/10/2557 ถึง 30/09/2558

วันที่ขอยอด : 30/09/2557

กรุณาดำเนินการตรวจสอบวันยกมา

## 7. บันทึกขอยอดยกมา

ข้อมูลหลัก > จัดการระบบ > ขอยอดยกมา > เชื่อมโยงข้อมูล > ออกจากระบบ

บันทึกขอยอดยกมา

รหัสธุรกิจ	รหัสบัญชี	ชื่อบัญชี	เดบิต	เครดิต	แก้ไข/ลบ
0101	11-01-10-01	เงินสดในมือ	80,000.00		
0101	31-01-00-01	ทุนเรือนหุ้นปกติ		80,000.00	
รวม			80,000.00	80,000.00	

ค้นหารายชื่อบัญชีเพื่อนับหัก

## 8. เมื่อตรวจสอบรายงานยอดยกมาถูกต้องเรียบร้อยแล้ว บันทึกปิดการยกยอด

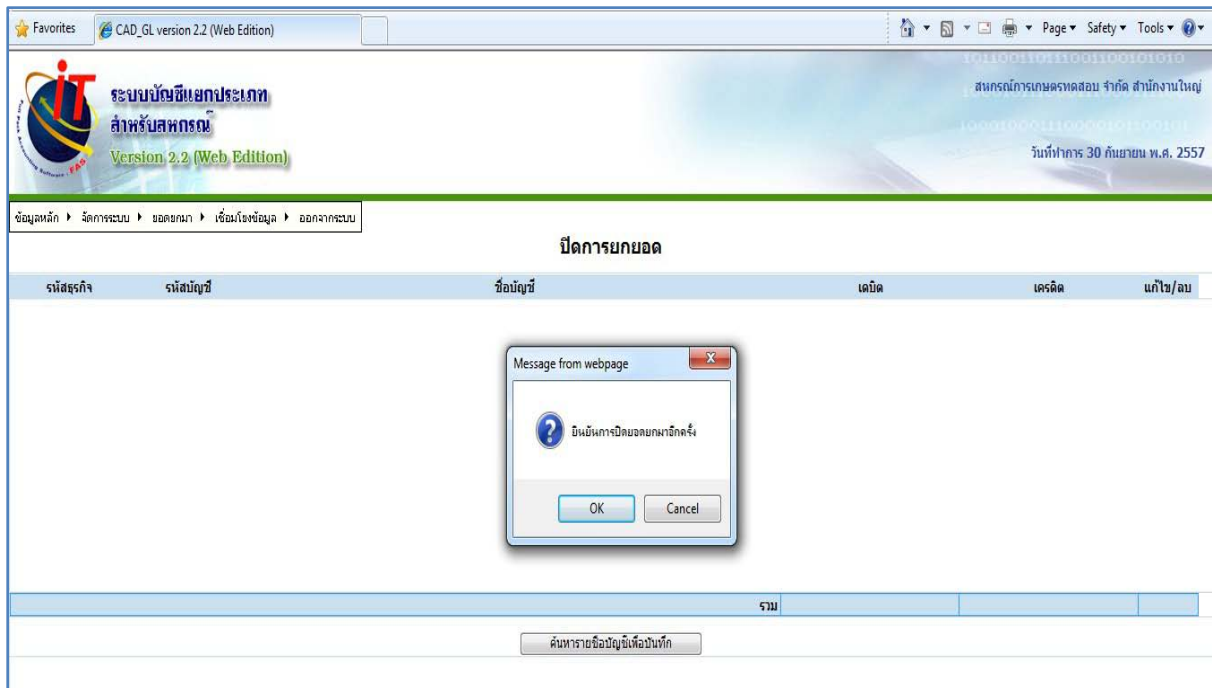

## 9. กำหนดข้อมูลหลัก → ข้อมูลค่าคงที่ → กำหนดสาขา

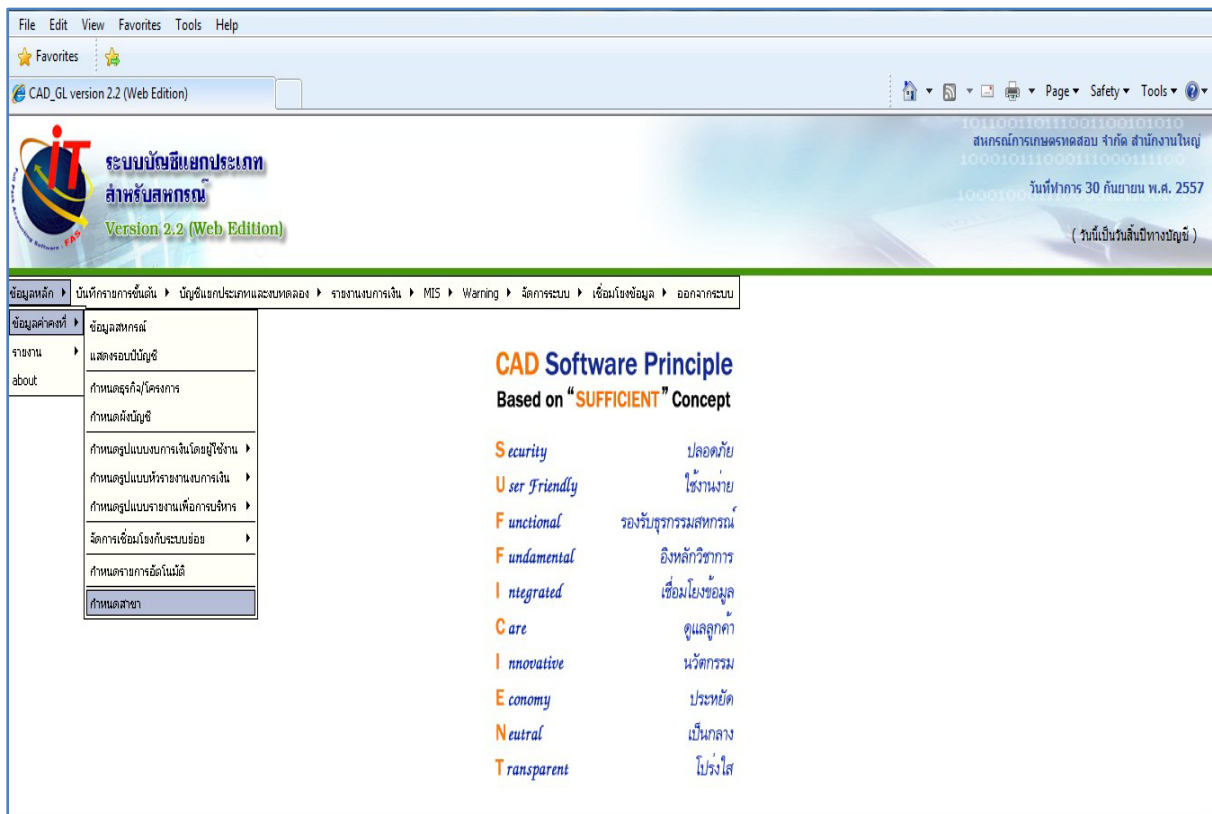

ระบบบัญชีแยกประเภท  
สำหรับสหกรณ์  
Version 2.2 (Web Edition)

สหกรณ์การเกษตรระยอง จำกัด สำนักงานใหญ่  
วันที่ทำการ 30 กันยายน พ.ศ. 2557  
( วันนี้เป็นวันสิ้นปีทางบัญชี )

ข้อมูลหลัก > บันทึกรายการขึ้นต้น > บัญชีแยกประเภทและบทดลอง > รายงานงบการเงิน > MIS > Warning > จัดการระบบ > เชื่อมโยงข้อมูล > ออกจากระบบ

กำหนดสาขา

ลำดับ	รหัสสาขา	ชื่อสาขา	แก้ไข	ลบ
1	0001	ตลาด		

เพิ่มข้อมูลสาขา

รหัสสาขา: 2      ชื่อสาขา: ซุปเปอร์     

10. กำหนดกลุ่มและสิทธิ์การใช้งาน โดยบริหารสิทธิ์การใช้โปรแกรมเป็นกลุ่ม เช่น กลุ่มผู้บริหาร และกลุ่มผู้ปฏิบัติงาน ในแต่ละกลุ่มให้สิทธิ์ใช้เมนูอะไรบ้าง สามารถกำหนดได้

ระบบบัญชีแยกประเภท  
สำหรับสหกรณ์  
Version 2.2 (Web Edition)

สหกรณ์การเกษตรระยอง จำกัด สำนักงานใหญ่  
วันที่ทำการ 30 กันยายน พ.ศ. 2557  
( วันนี้เป็นวันสิ้นปีทางบัญชี )

ข้อมูลหลัก > บันทึกรายการขึ้นต้น > บัญชีแยกประเภทและบทดลอง > รายงานงบการเงิน > MIS > Warning > จัดการระบบ > เชื่อมโยงข้อมูล > ออกจากระบบ

จัดการระบบ > เชื่อมโยงข้อมูล > ออกจากระบบ

- ส่งออกข้อมูล
- ตรวจสอบข้อมูลก่อนเปิดบัญชี
- เปิดบัญชีประจำปี
- กำหนดกลุ่มและสิทธิ์การใช้งาน
- กำหนดสิทธิ์การใช้งาน
- เปลี่ยนรหัสผ่าน
- เปลี่ยนบัญชี
- เปิดใช้งานระบบปรับปรุงหลังปิดบัญชี
- เรียกคืนข้อมูล
- ล้างข้อมูลเก่า

ลำดับ	ผู้ใช้งาน	แก้ไขสิทธิ์การใช้งาน	ลบ
1	ผู้บริหาร		
2	ผู้ปฏิบัติงาน		

เพิ่มกลุ่ม

ชื่อกลุ่ม :

ระบบบัญชีแยกประเภท  
สำหรับสหกรณ์  
Version 2.2 (Web Edition)

สงครณการเกษตรลดสออบ จำกัด สำนักงานใหญ่  
วันที่ทำการ 30 กันยายน พ.ศ. 2557  
( วันที่เป็นวันสิ้นปีทางบัญชี )

ข้อมูลหลัก > บันทึกรายการขึ้นต้น > บัญชีแยกประเภทและเขตคลอง > รายงานรายการเงิน > MIS > Warning > ลีการระบบ > เชื่อมโยงข้อมูล > ออกจากระบบ

กำหนดกลุ่มและสิทธิ์การใช้งาน

ลำดับ	ชื่อกลุ่ม	แก้ไขสิทธิ์การใช้งาน	ลบ
1	ผู้บริหาร		
2	ผู้ปฏิบัติงาน		

รวมทั้งหมด 2 เรคคอร์ด 1 หน้า : 1

เพิ่มกลุ่ม

ชื่อกลุ่ม :

เพิ่ม

File Edit http://localhost/au-z - CAD\_GL version 2.2 (Web Edition) - Windows internet explorer

Favorites

ข้อมูลหลัก > บั

กำหนดสิทธิ์สำหรับกลุ่ม ผู้บริหาร

- ข้อมูลหลัก
  - ข้อมูลค่าคงที่
  - ข้อมูลสหกรณ์
  - แสดงรอบปีบัญชี
  - กำหนดธุรกิจ/โครงการ
  - กำหนดคลังบัญชี
  - กำหนดรูปแบบงบการเงิน
  - กำหนดหัวรายงานการเงิน
  - กำหนดรูปแบบรายงานเพื่อการบริหาร
  - กำหนดรายการสต็อกในมือ
  - จัดการเชื่อมโยงกับระบบย่อย
  - กำหนดสาขา
- รายงาน
  - รายงานรายการสต็อกในมือ
  - รายงานข้อมูลธุรกิจ/โครงการ
  - รายงานข้อมูลคลังบัญชี
  - รายงานข้อมูลสาขา
- การบันทึกรายการขึ้นต้น
  - การบันทึกรายการ
    - สมุดเงินสดรับ
    - สมุดเงินสดจ่าย
    - สมุดรายวันซื้อ
    - สมุดรายวันขาย
    - สมุดรายวันทั่วไป
    - บันทึกสินค้าคงเหลือ
    - บันทึกค่างบทดลอง
  - รายงาน

ลบ

วันที่ทำการ 30 กันยายน พ.ศ. 2557  
( วันที่เป็นวันสิ้นปีทางบัญชี )

## 11. กำหนดสิทธิ์การใช้งาน

ระบบบัญชีแยกประเภท  
สำหรับสหกรณ์  
Version 2.2 (Web Edition)

วันที่ทำการ 30 กันยายน พ.ศ. 2557  
( วันนี้เป็นวันสิ้นปีทางบัญชี )

ข้อมูลหลัก > บันทึกรายการขึ้นต้น > บัญชีแยกประเภทและงบทดลอง > รายงานแบบการเงิน > MIS > Warning > สิทธิ์การระบบ > เชื่อมโยงข้อมูล > ออกจากระบบ

สิทธิ์การระบบ

- สิทธิ์ข้อมูล
- ตรวจสอบข้อมูลก่อนเปิดบัญชี
- ปีบัญชีประจำปี
- กำหนดกลุ่มและสิทธิ์การใช้งาน
- กำหนดสิทธิ์การใช้งาน
- เปลี่ยนรหัสผ่าน
- เปลี่ยนปีบัญชี
- เปิดใช้งานระบบปรับปรุงหลังเปิดบัญชี
- เรียกคืนข้อมูล
- ล้างข้อมูลเก่า

เลือกด้วย  
ใช้งานง่าย  
เสถียร  
วิชาการ  
ยุ่งข้อมูล  
ดูแลลูกค้า  
นวัตกรรม  
ประหยัด  
เป็นกลาง  
โปร่งใส

11.1 เพิ่มผู้ใช้งาน ตามผู้ใช้งานทั้งสำนักงานใหญ่และสาขา โดยในช่องสังกัด ถ้าผู้ใช้งานบันทึกข้อมูลอยู่สาขา ให้เลือกสังกัดเป็นสาขาแต่ละที่

ข้อมูลหลัก > บันทึกรายการขึ้นต้น > บัญชีแยกประเภทและงบทดลอง > รายงานแบบการเงิน > MIS > Warning > สิทธิ์การระบบ > เชื่อมโยงข้อมูล > ออกจากระบบ

กำหนดสิทธิ์การใช้งาน

ลำดับ	ชื่อ-สกุล	username	สังกัด	กลุ่ม	แก้ไข	ลบ
1	User	user01	สำนักงานใหญ่			
2	นายวิรัตน์	lee	ตลาด			

รวมทั้งหมด 2 เรคคอร์ด 1 หน้า : 1

เพิ่มผู้ใช้งาน

ชื่อ-สกุล :

ตำแหน่ง :

Username :

Password :

Confirm Password :

สังกัด : สำนักงานใหญ่

กลุ่ม : admin

เพิ่ม ยกเลิก

12. ส่งออกข้อมูลที่เชื่อมโยงกับสาขา โดยส่งออกข้อมูล รอบปีบัญชี ฝั่งบัญชี และสาขา  
ส่งออกข้อมูลรอบปีบัญชี

ส่งออกข้อมูลผังบัญชี

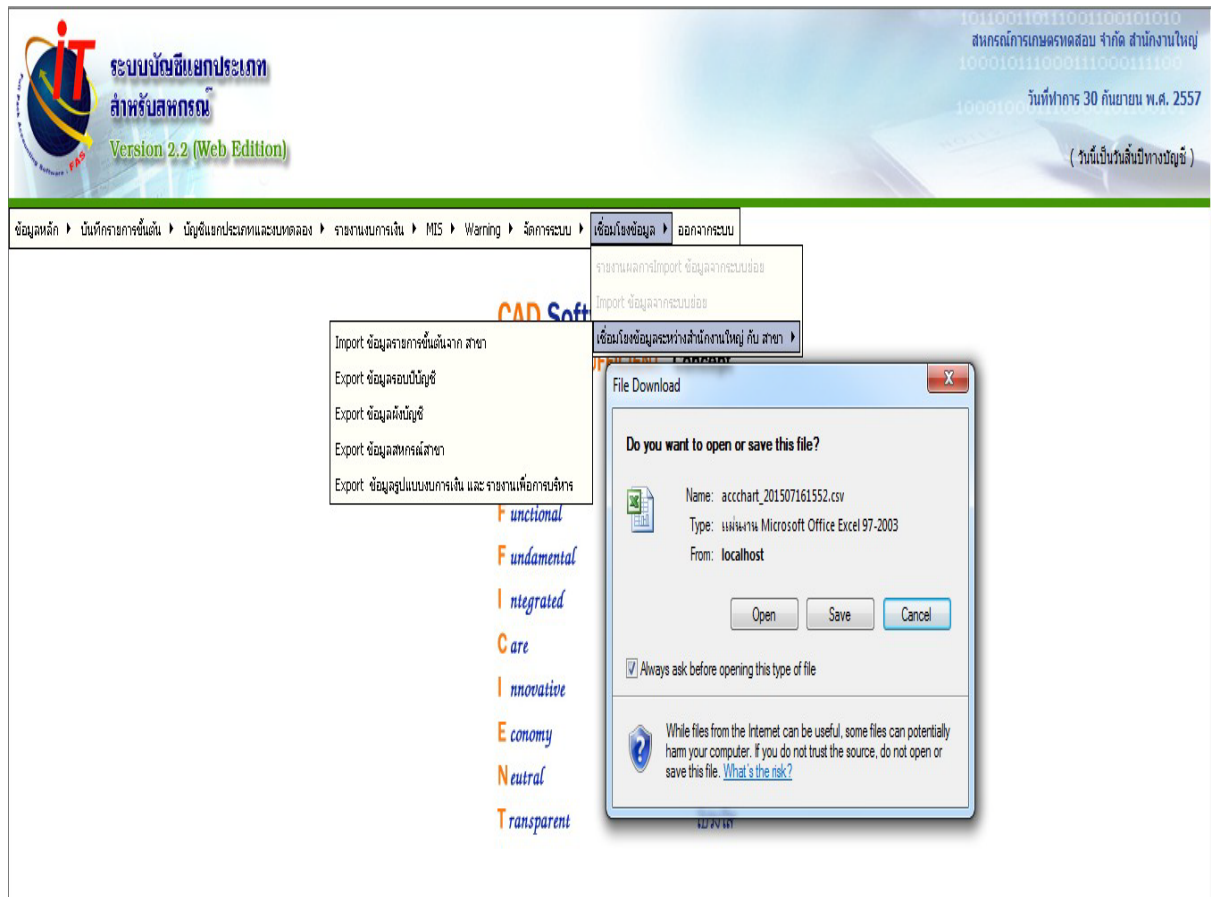
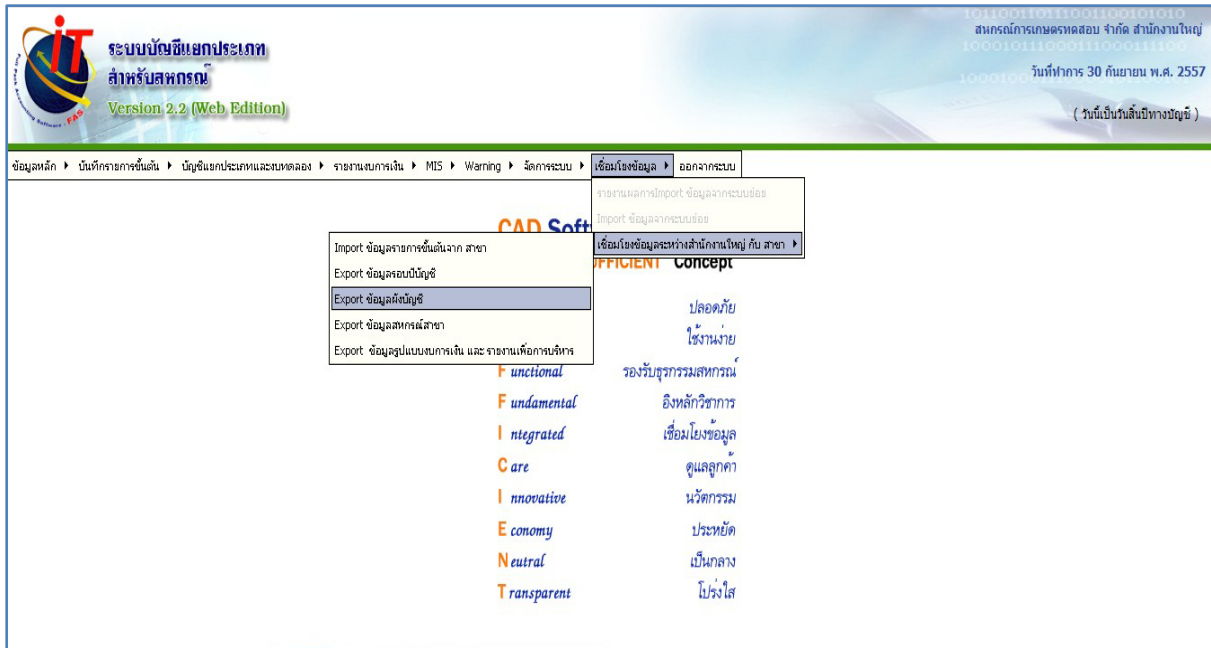

# ส่งออกข้อมูลสหกรณ์สาขา

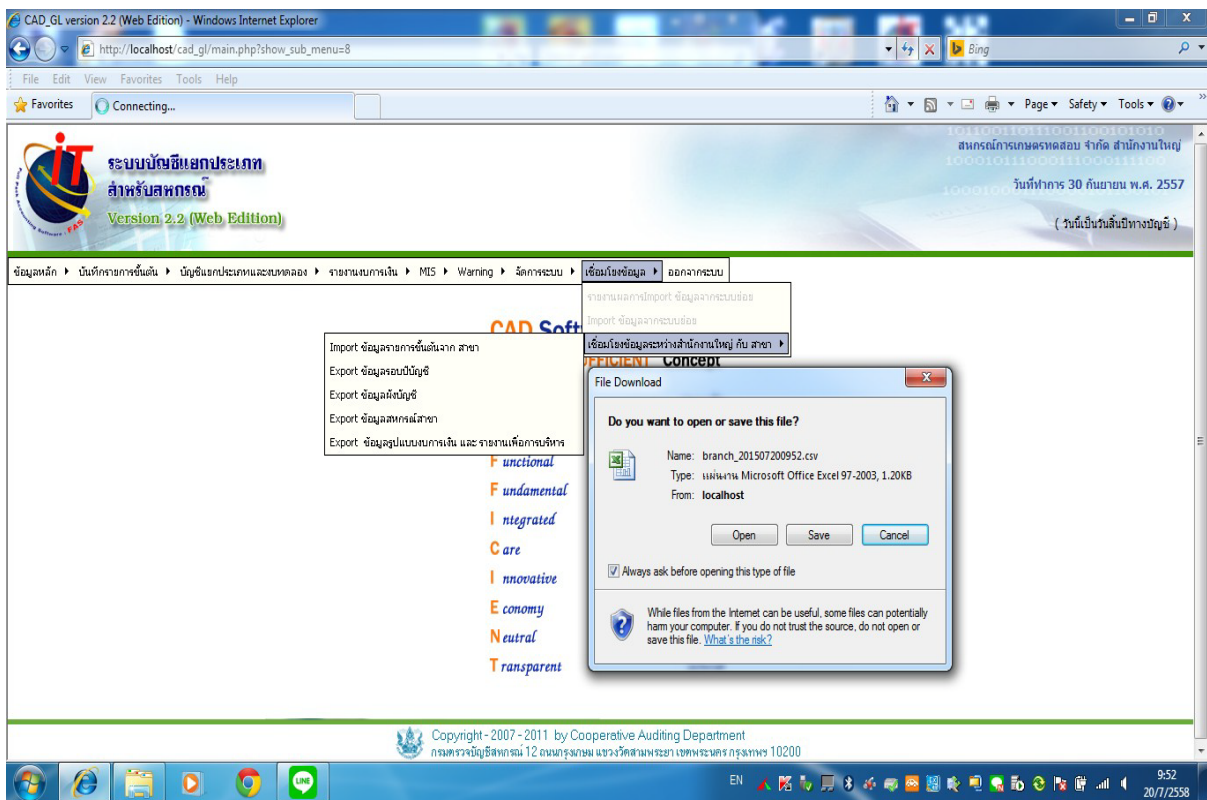
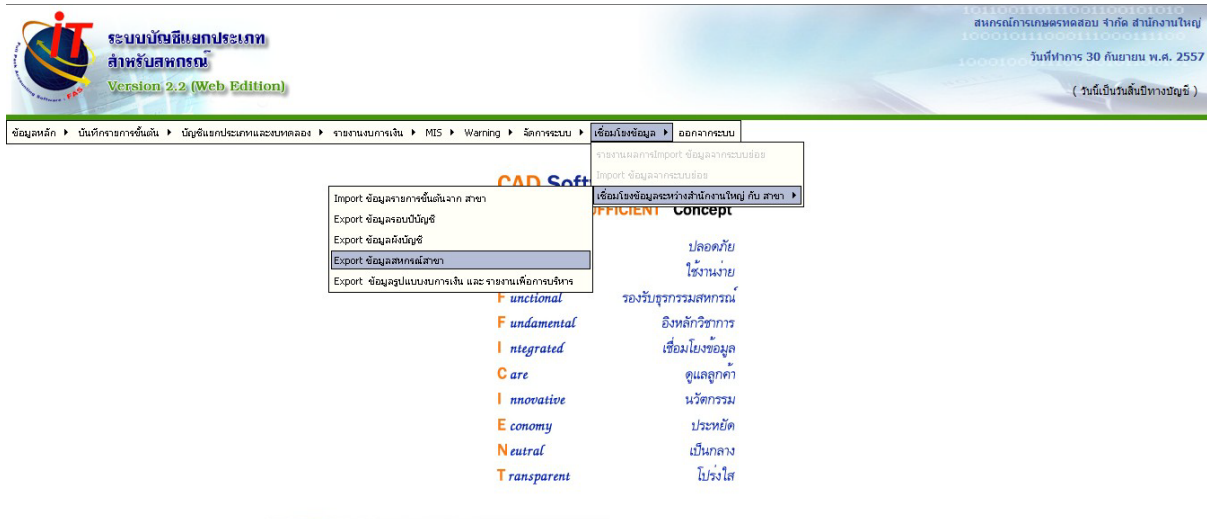

ส่งออกข้อมูลรูปแบบงบการเงิน และรายงานเพื่อการบริหาร

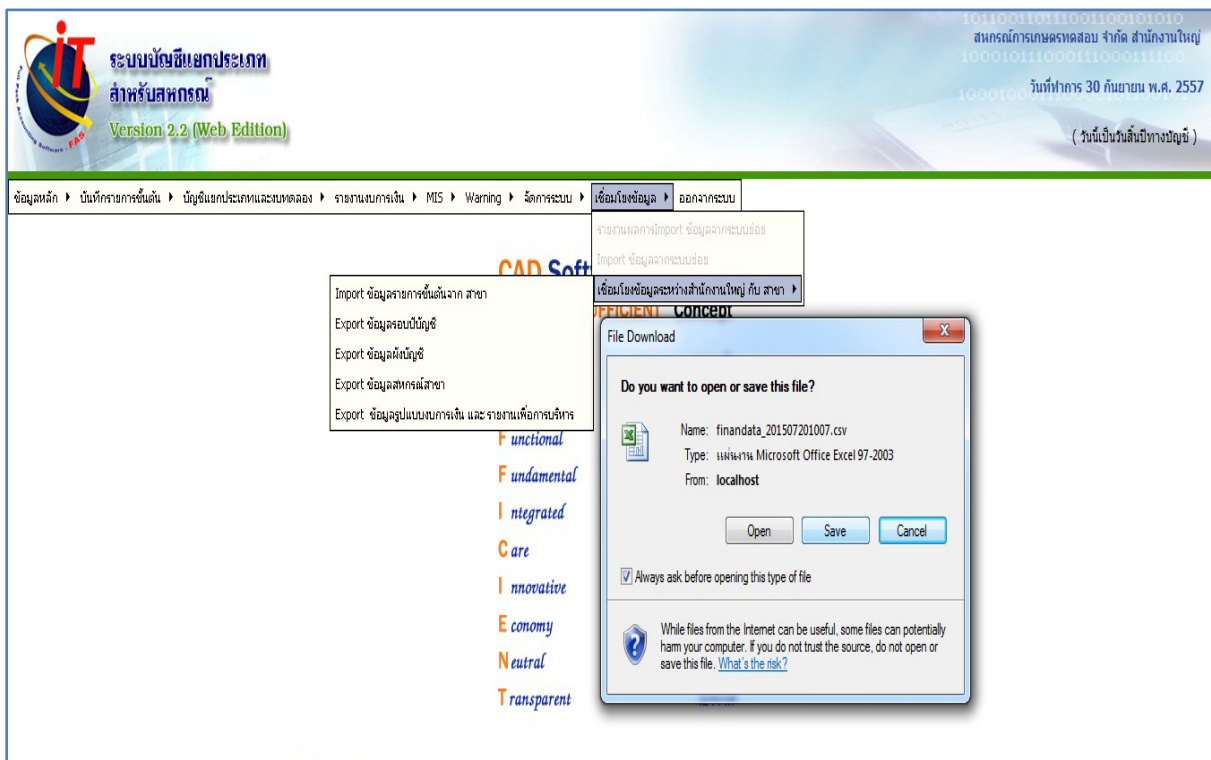
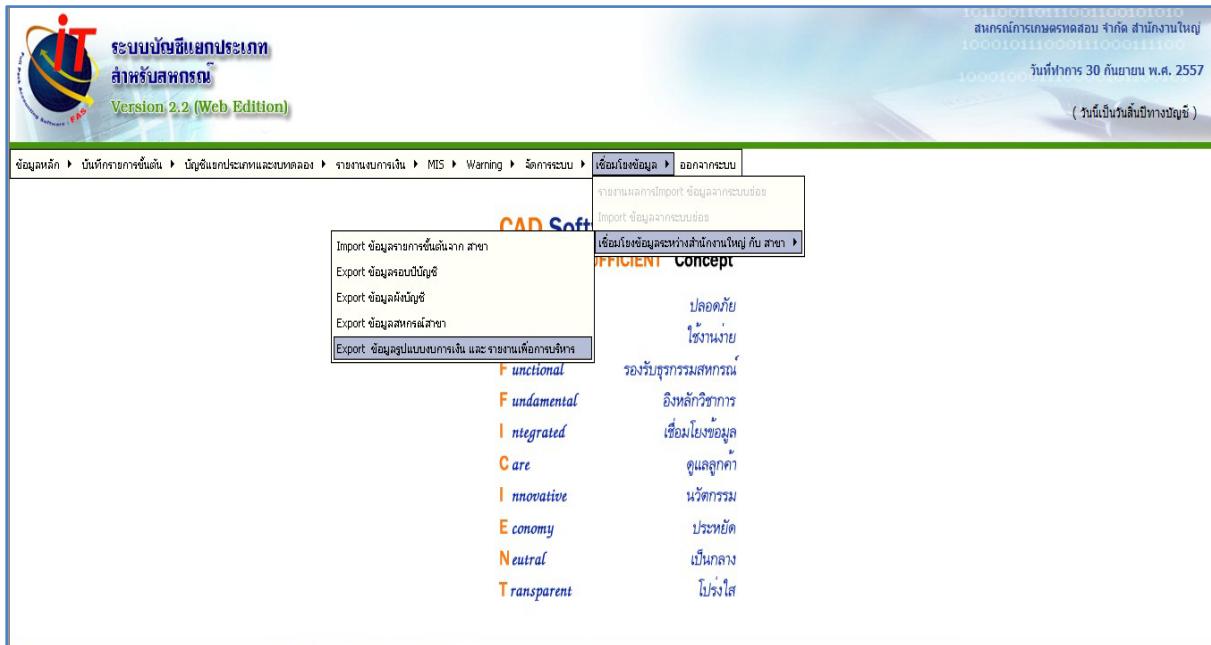

สำหรับเครื่องสาขา

1. สำหรับสาขาต้อง Import ข้อมูลสหกรณ์สาขา ซึ่งได้ไฟล์นำเข้าจากสำนักงานใหญ่ เลือกกรอบที่ 2 สำหรับสาขา คลิกปุ่ม Browse ข้อมูลสหกรณ์สาขา

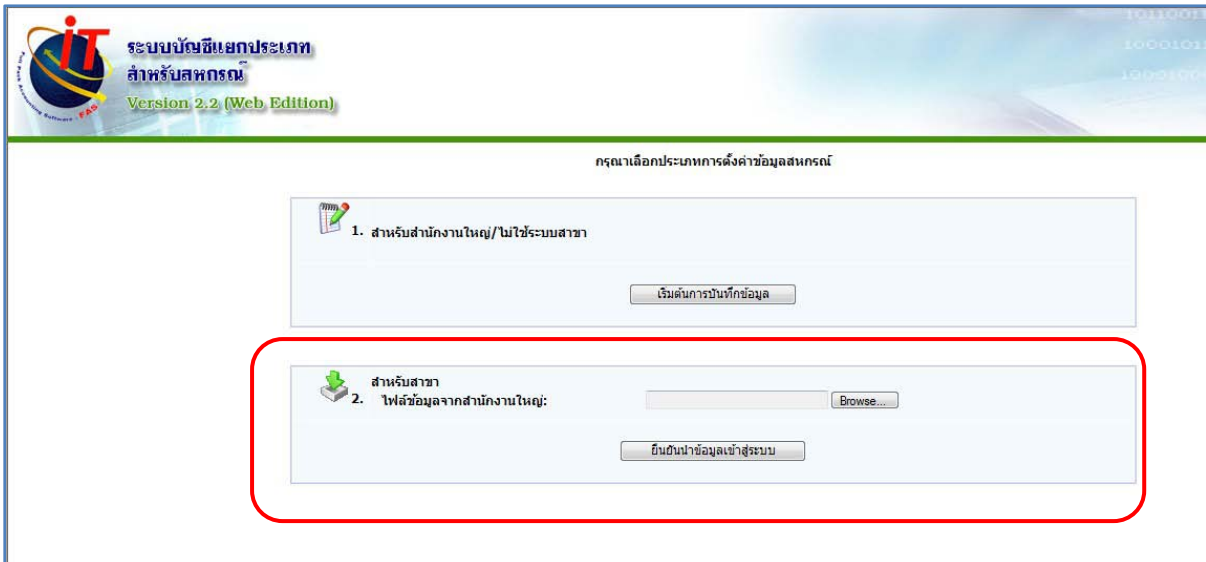

2. นำเข้าไฟล์ branch จากนั้นกดปุ่ม ยืนยันนำเข้าข้อมูลเข้าสู่ระบบ

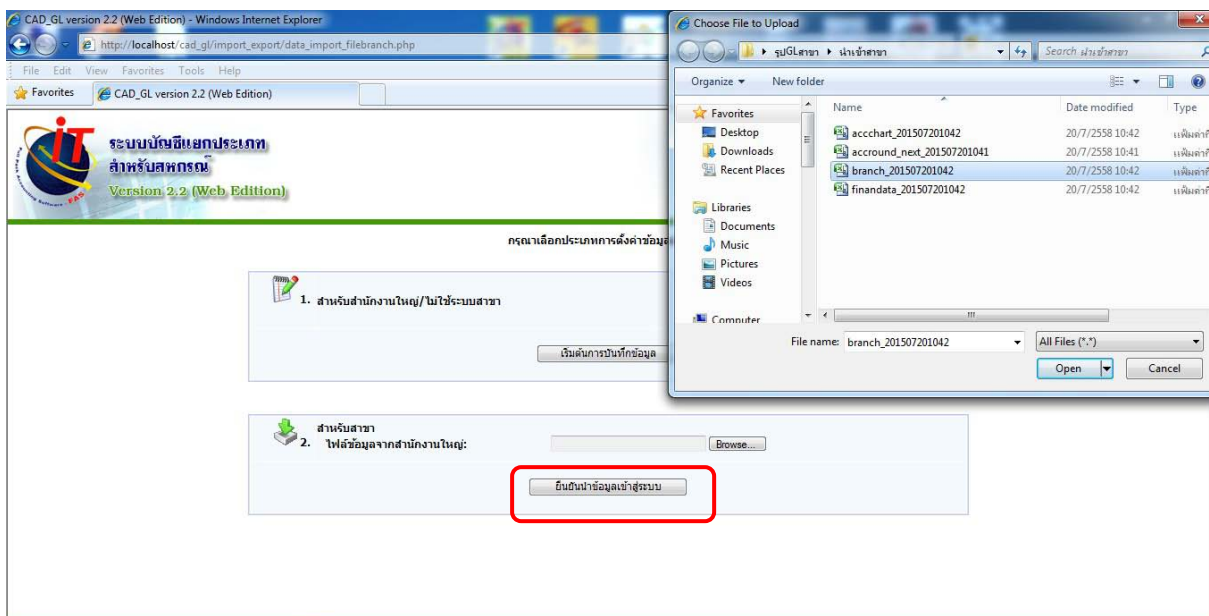

### 3. เข้าโปรแกรม ด้วยรหัสของผู้ใช้งานสาขา

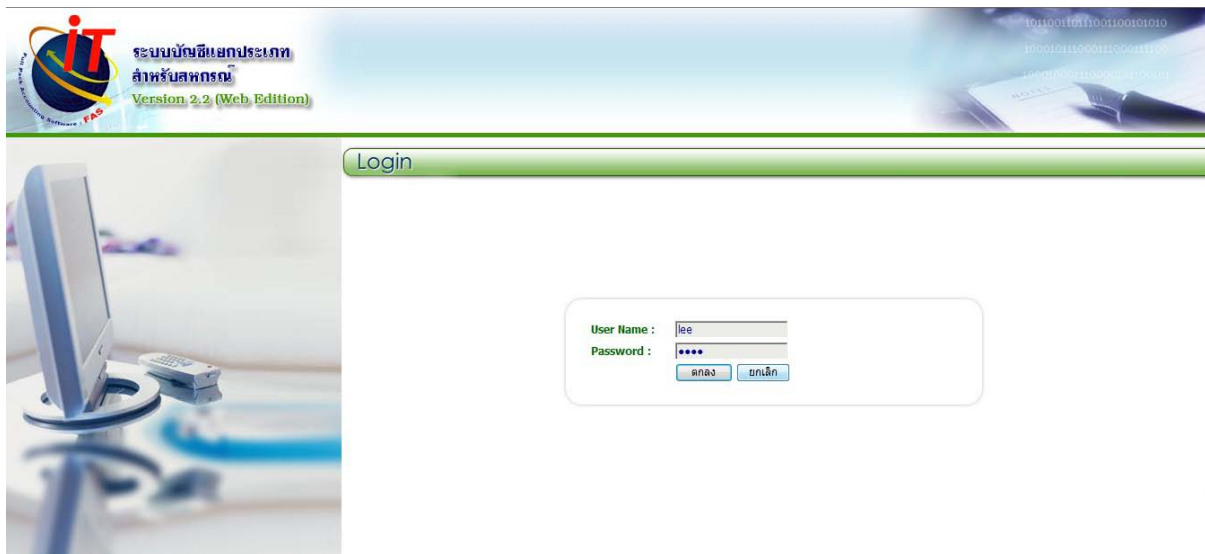

### 4. นำเข้าข้อมูลต่อ ด้วยไฟล์ ข้อมูลรอบปีบัญชี ข้อมูลผังบัญชี และข้อมูลรูปแบบงบการเงิน และรายงานเพื่อการบริหาร

#### 4.1 Import ข้อมูลรอบปีบัญชี

**CAD Software Principle**  
Based on "SUFFICIENT" Concept

<b>S</b> ecurity	ปลอดภัย
<b>U</b> ser Friendly	ใช้งานง่าย
<b>F</b> unctional	รองรับธุรกรรมสหกรณ์
<b>F</b> undamental	อิงหลักวิชาการ
<b>I</b> ntegrated	เชื่อมโยงข้อมูล
<b>C</b> are	ดูแลลูกค้า
<b>I</b> nnovative	นวัตกรรม
<b>E</b> conomy	ประหยัด
<b>N</b> eutral	เป็นกลาง
<b>T</b> ransparent	โปร่งใส

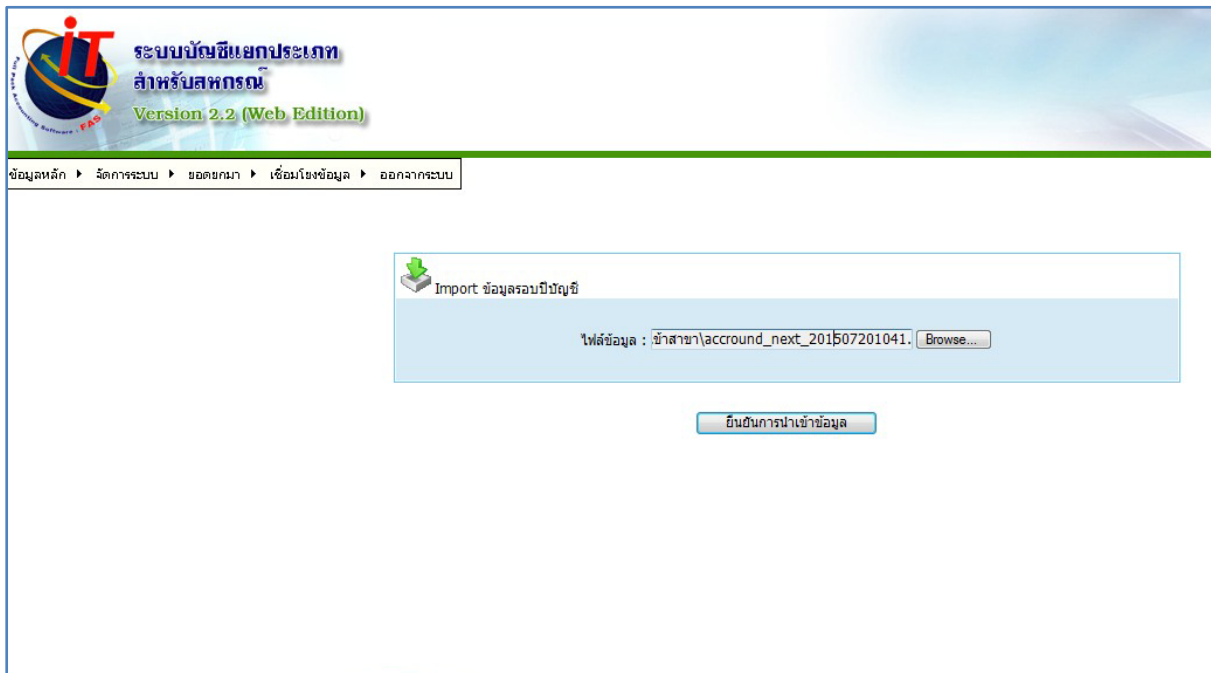
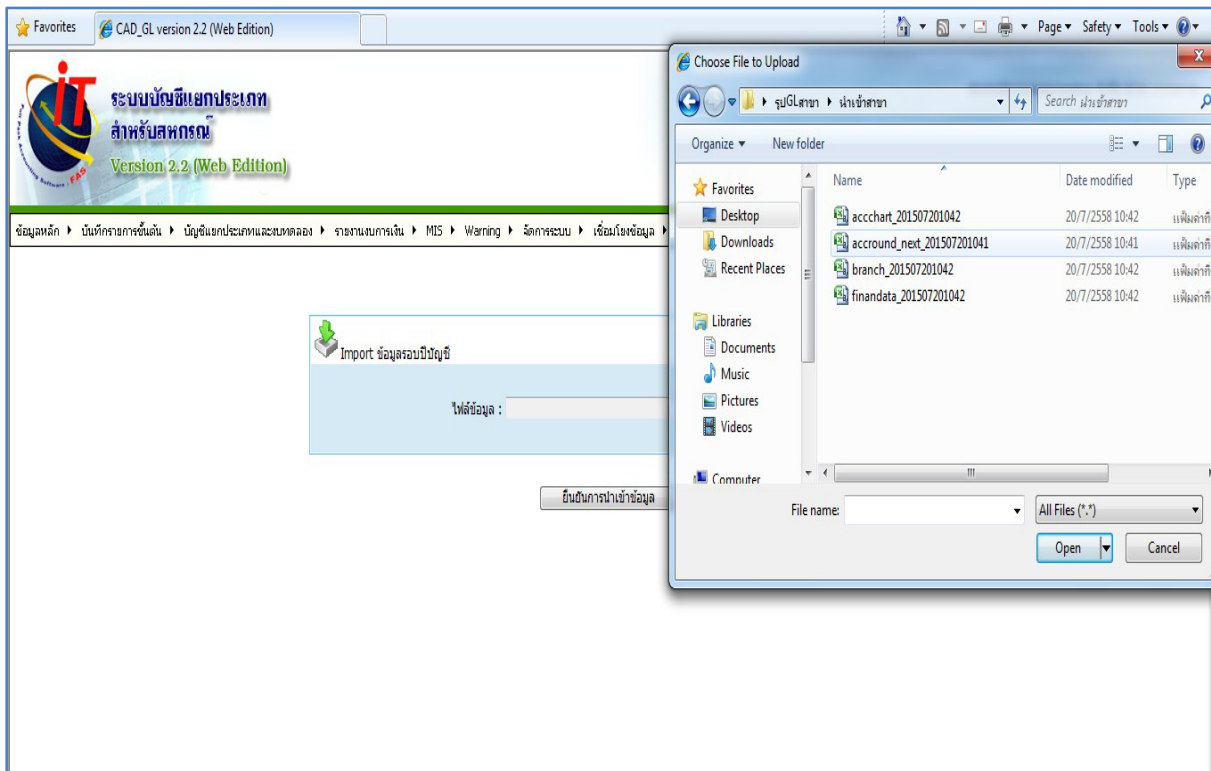

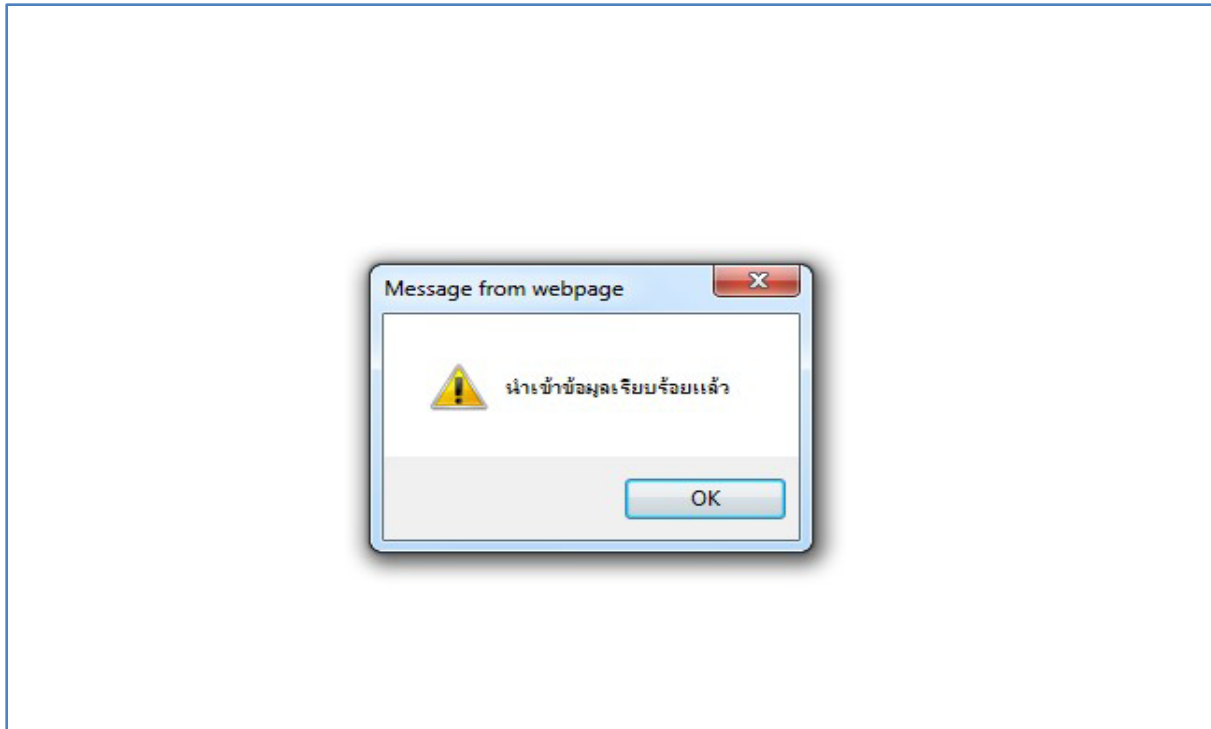

4.2 Import ข้อมูลผังบัญชี ส่วน Import ข้อมูลรูปแบบงบการเงิน และรายงานเพื่อการบริหาร สามารถ Import ได้ ต้องปิดขยทอดและเปิดวันทำการใหม่ จึงจะแสดงเมนู Import ข้อมูล รูปแบบงบการเงิน และรายงานเพื่อการบริหาร

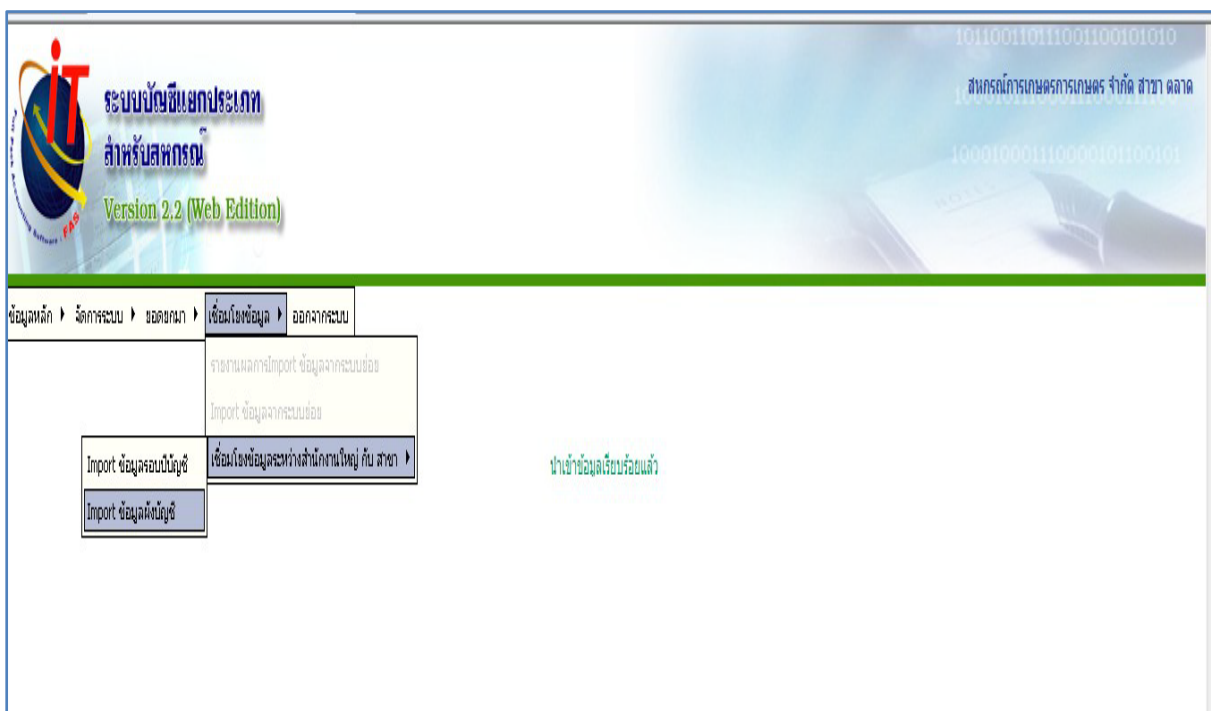

## 1. กำหนดวันที่ขอยกมาของเครื่องสาขา

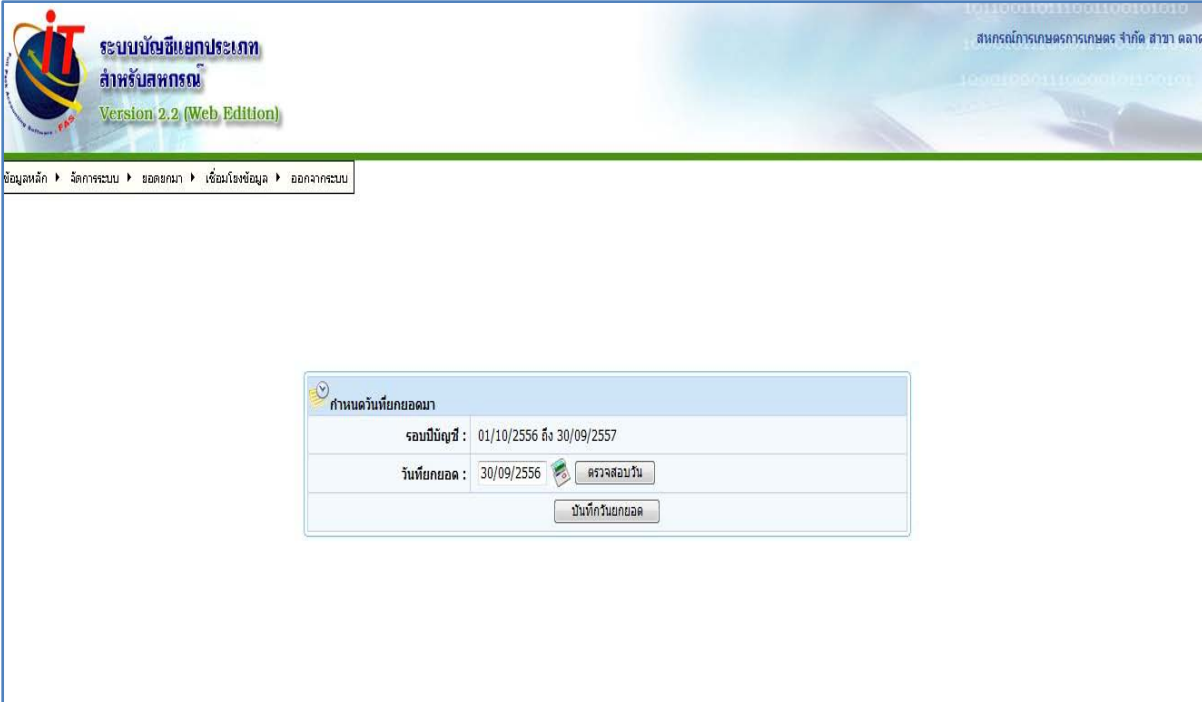

ระบบบัญชีแยกประเภท  
สำหรับสหกรณ์  
Version 2.2 (Web Edition)

สนง.การเกษตรการเกษตร จำกัด สาขา ตลาด

ข้อมูลหลัก > จัดการระบบ > ยอดยกมา > เพิ่ม/แก้ไขข้อมูล > ออกจากระบบ

กำหนดวันที่ยกยอดมา	
รอบบัญชี :	01/10/2556 ถึง 30/09/2557
วันที่ยกยอด :	30/09/2556 <input type="button" value="ตรวจสอบวัน"/>
<input type="button" value="บันทึกวันที่ยกยอด"/>	

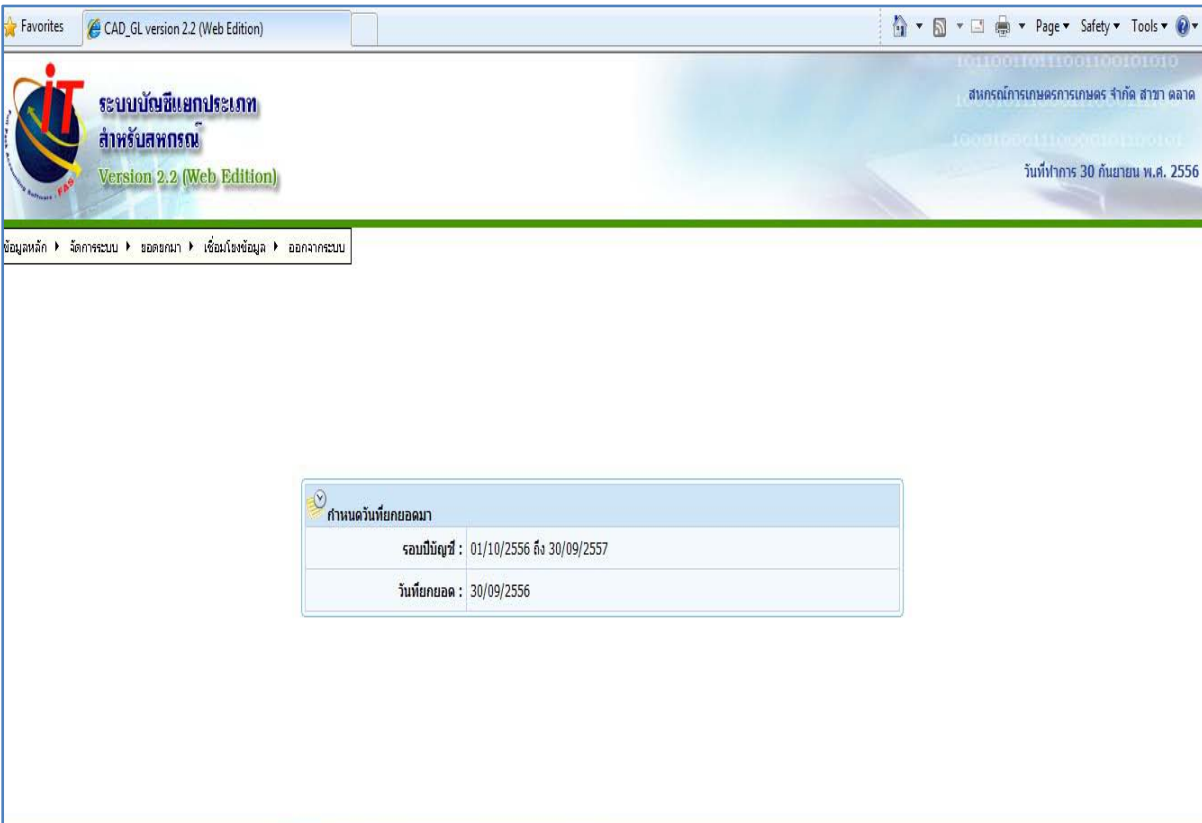

ระบบบัญชีแยกประเภท  
สำหรับสหกรณ์  
Version 2.2 (Web Edition)

สนง.การเกษตรการเกษตร จำกัด สาขา ตลาด

วันที่ทำการ 30 กันยายน พ.ศ. 2556

ข้อมูลหลัก > จัดการระบบ > ยอดยกมา > เพิ่ม/แก้ไขข้อมูล > ออกจากระบบ

กำหนดวันที่ยกยอดมา	
รอบบัญชี :	01/10/2556 ถึง 30/09/2557
วันที่ยกยอด :	30/09/2556

2. บันทึกรายการยอดยกมา

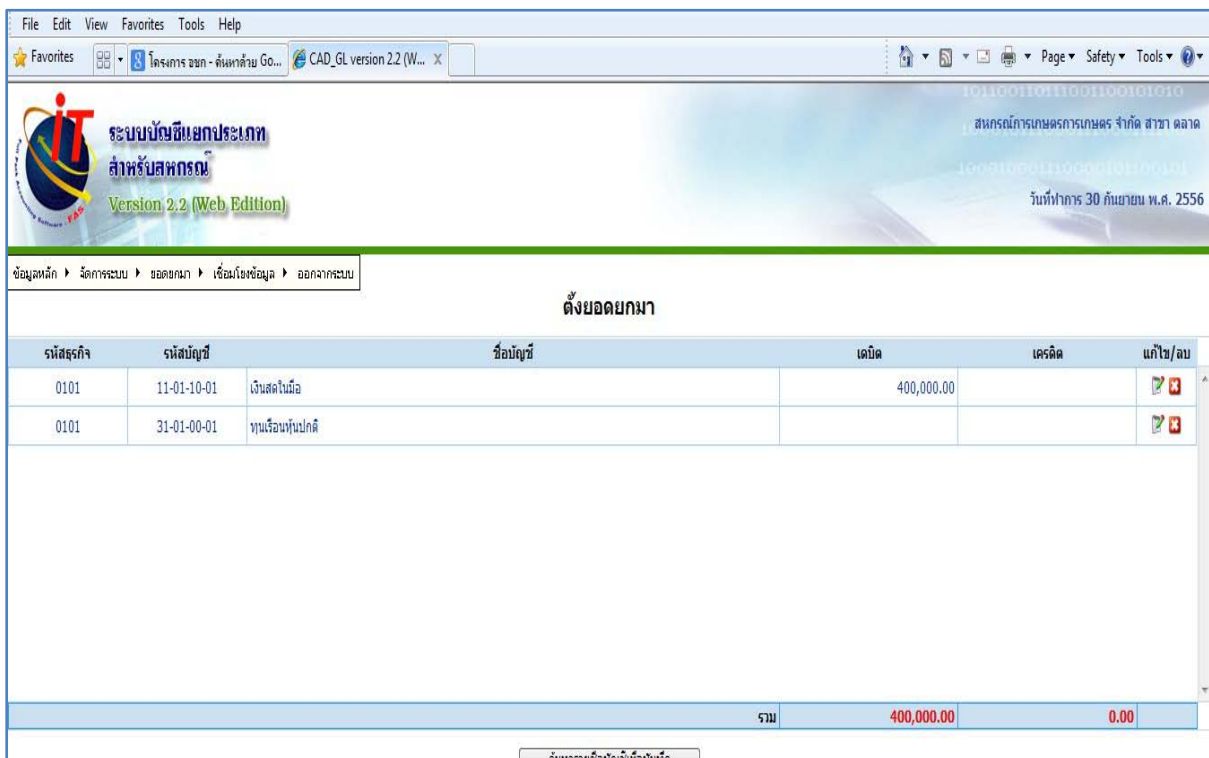
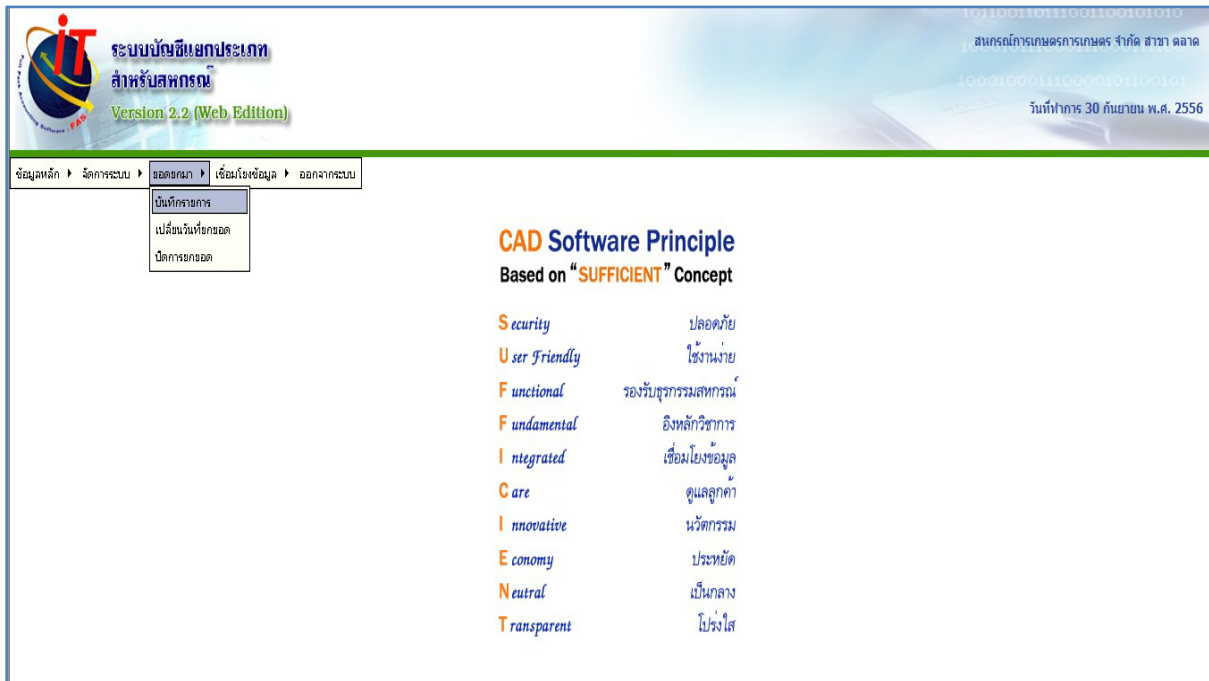

### 3. ตรวจสอบรายงานยอดยกมาเรียบร้อยแล้ว บันทึกปิดการยกยอด

ระบบบัญชีแยกประเภท สำหรับสหกรณ์  
Version 2.2 (Web Edition)

สงวนลิขสิทธิ์การเกษตรกรรม จำกัด สาขา ตลาด  
วันที่ทำการ 30 กันยายน พ.ศ. 2556

ข้อมูลหลัก > จัดการระบบ > ยอดยกมา > เชื่อมโยงข้อมูล > ออกจากระบบ

บันทึกการขาย  
เปลี่ยนวันที่ยกยอด  
ปิดการยกยอด

### CAD Software Principle

Based on "SUFFICIENT" Concept

<b>S</b> ecurity	ปลอดภัย
<b>U</b> ser Friendly	ใช้งานง่าย
<b>F</b> unctional	รองรับธุรกรรมสหกรณ์
<b>F</b> undamental	อิงหลักวิชาการ
<b>I</b> ntegrated	เชื่อมโยงข้อมูล
<b>C</b> are	ดูแลลูกค้า
<b>I</b> nnovative	นวัตกรรม
<b>E</b> conomy	ประหยัด
<b>N</b> eutral	เป็นกลาง
<b>T</b> ransparent	โปร่งใส

### 4. เปิดวันทำการใหม่ และบันทึกรายการประจำวัน ในสมุดเงินสดรับ สมุดเงินสดจ่ายและสมุดรายวันทั่วไป

ระบบบัญชีแยกประเภท สำหรับสหกรณ์  
Version 2.2 (Web Edition)

สงวนลิขสิทธิ์การเกษตรกรรม จำกัด สาขา ตลาด  
วันที่ทำการ 1 ตุลาคม พ.ศ. 2556

ข้อมูลหลัก > บันทึกการขาย > บัญชีแยกประเภทและเขตคง > รายงานการเงิน > MIS > Warning > จัดการระบบ > เชื่อมโยงข้อมูล > ออกจากระบบ

บันทึกการขาย  
รายงาน  
สมุดเงินสดรับ  
สมุดเงินสดจ่าย  
สมุดรายวันซื้อ  
สมุดรายวันขาย  
สมุดรายวันทั่วไป  
บันทึกสินค้าคงเหลือ  
บันทึกจากเขตคง  
ปรับปรุงถึงปิดบัญชี

### CAD Software Principle

Based on "SUFFICIENT" Concept

<b>S</b> ecurity	ปลอดภัย
<b>U</b> ser Friendly	ใช้งานง่าย
<b>F</b> unctional	รองรับธุรกรรมสหกรณ์
<b>F</b> undamental	อิงหลักวิชาการ
<b>I</b> ntegrated	เชื่อมโยงข้อมูล
<b>C</b> are	ดูแลลูกค้า
<b>I</b> nnovative	นวัตกรรม
<b>E</b> conomy	ประหยัด
<b>N</b> eutral	เป็นกลาง
<b>T</b> ransparent	โปร่งใส

5. วันทำการใด ที่ต้องการรวมข้อมูลจากสาขาไปสำนักงานใหญ่ หลังจากตรวจสอบข้อมูลถูกต้องแล้ว ให้ทำการ Export ข้อมูลรายการขึ้นต้น

## Save ไฟล์ข้อมูลใน Folder ที่เก็บข้อมูล

การนำเข้าข้อมูลจากเครื่องสาขาเข้าสู่เครื่องสำนักงานใหญ่

1. สำหรับเครื่องสำนักงานใหญ่ ไปที่เมนูเชื่อมโยงข้อมูล  $\longrightarrow$  เชื่อมโยงข้อมูลระหว่างสำนักงานใหญ่ กับ สาขา  $\longrightarrow$  Import ข้อมูลรายการขึ้นต้นจากสาขา

http://localhost/?type=financial - CAD\_GL version 2.2 (Web Edition) - Windows Internet Explorer

ระบบบัญชีแยกประเภท  
สำหรับสหกรณ์  
Version 2.2 (Web Edition)

สนกธการเกษตรควดสอบระบบสาขา จำกัด สำนักงานใหญ่  
วันที่ทำการ 1 ตุลาคม พ.ศ. 2557

ข้อมูลหลัก > บันทึกรายการขึ้นต้น > บัญชีแยกประเภทและงบทดลอง > รายงานงบการเงิน > MIS > Warning > จัดการระบบ > เชื่อมโยงข้อมูล > ออกจากระบบ

Import รายการขึ้นต้น

ไฟล์ข้อมูล :  Browse...

ยืนยันการนำข้อมูลเข้าสู่ระบบ

Choose File to Upload

Look in: Local Disk (D:)

- 9.1 ออมทรัพย์2.1 21052557
- 9. ออมทรัพย์
- ACL\_ISOCARE
- ISOCARE 8 พค 58
- Pro\_Saving
- ZAสอน 17-19 ธค 57
- ก๊อปปี้บรณ cats 6-8 มค 58
- โปรแกรมขอ 8 พค 58
- สาขา2
- สาขา4
- สาขา5
- สาขา7
- สาขา 3
- สาขา 6
- สาขาทั้ง 7
- บรณ 6-8 ธค 57
- ACOSKHK\_570630\_223200

start http://localhost/?typ... EN 10:38

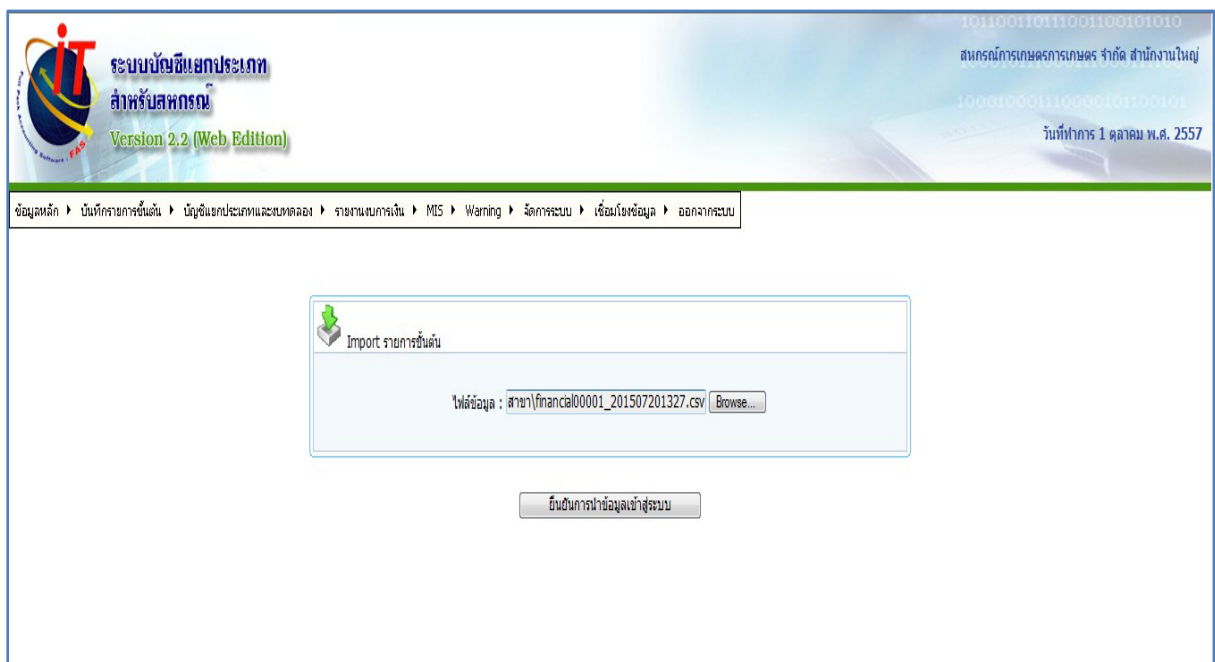
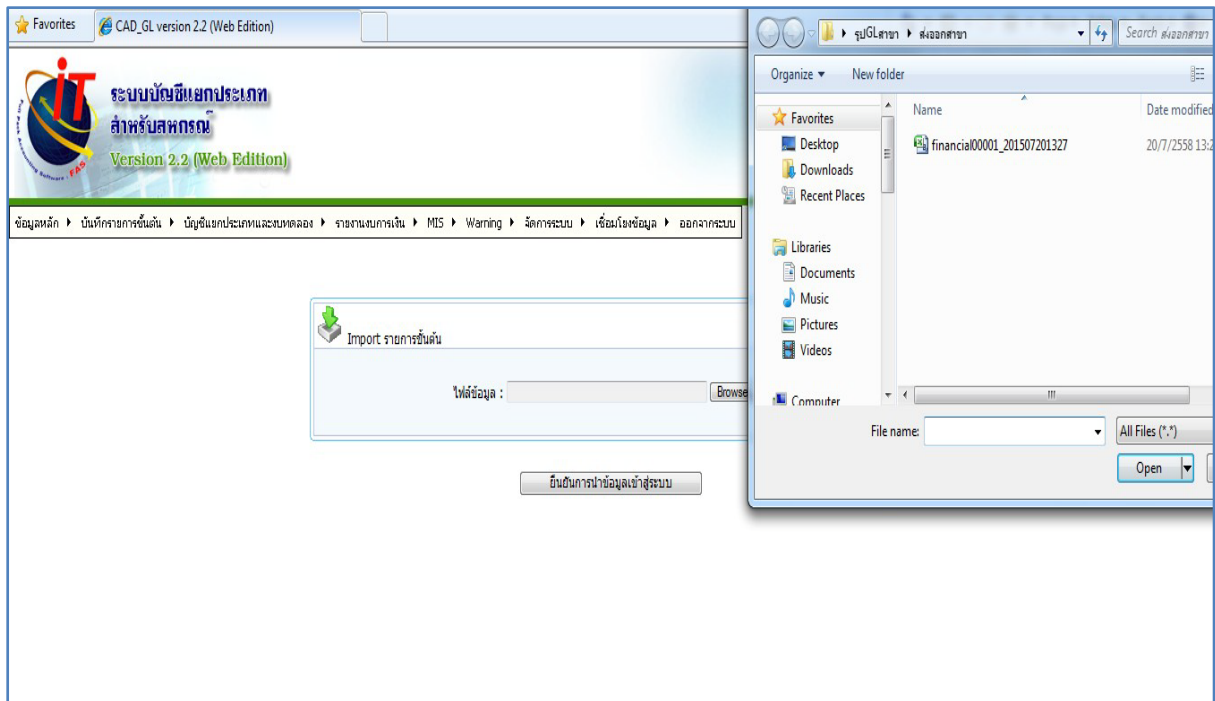

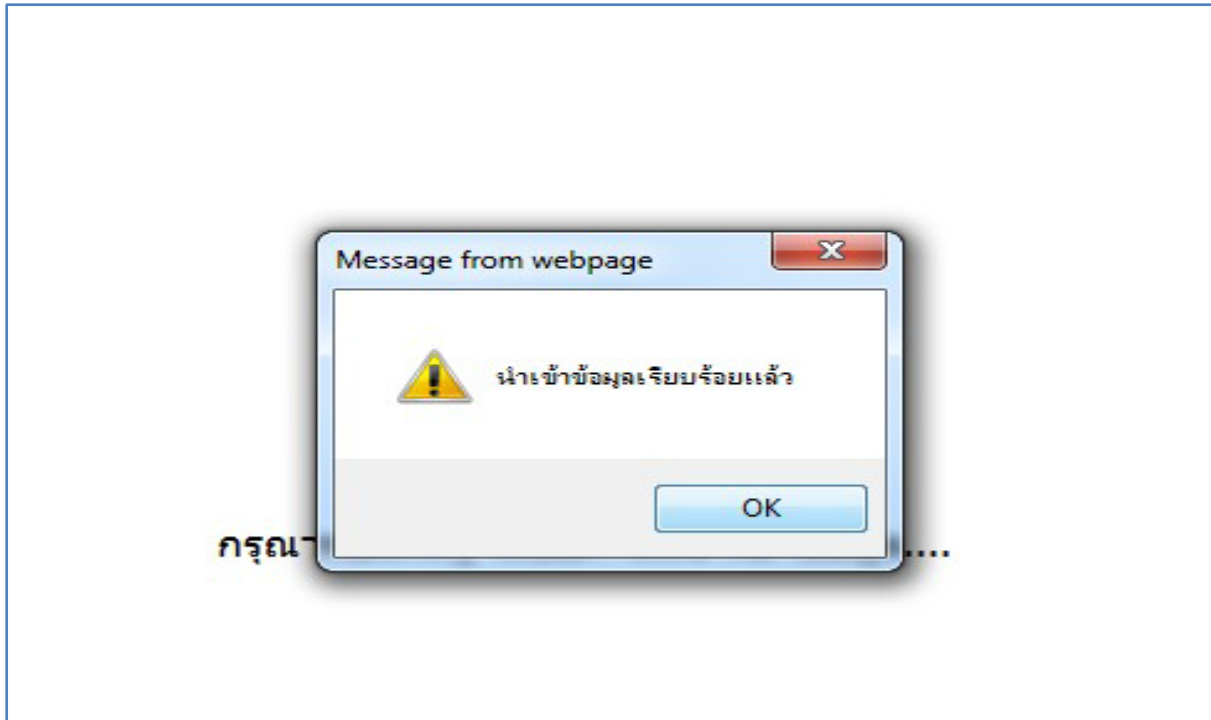

2. ตรวจสอบความถูกต้องและความครบถ้วนของข้อมูลที่นำเข้ามาจากเครื่องสาขา เช่น รายงานสมุดเงินสด และรายงานใบสำคัญ

http://localhost/ - CAD\_GL version 2.2 (Web Edition) - Windows Internet Explorer

ระบบบัญชีแยกประเภท  
สำหรับสหกรณ์  
Version 2.2 (Web Edition)

สหกรณ์การเกษตรรุดรชลระบบสาขา จำกัด สำนักงานใหญ่  
วันที่ทำการ 1 ตุลาคม พ.ศ. 2557

ข้อมูลหลัก ▶ บันทึกรายการขึ้นต้น ▶ บัญชีแยกประเภทและงบทดลอง ▶ รายงานแบบการเงิน ▶ MIS ▶ Warning ▶ จัดการระบบ ▶ เชื่อมโยงข้อมูล ▶ ออกจากระบบ

รายงานสมุดเงินสด

ค้นหา

ธุรกิจ : ทั้งหมด

รูปแบบการแสดงผล :

- ทั้งหมด สำนักงานใหญ่ และ สาขา
- เฉพาะสำนักงานใหญ่
- เฉพาะ สาขา -เลือกสาขา-

ช่วงเวลา : 01/10/2557 - 01/10/2557

แสดง

Copyright - 2007 - 2011 by Cooperative Auditing Department  
กรมตรวจบัญชีสหกรณ์ 12 ถนนพหลโยธิน แขวงวัดสามพระยา เขตพญาวัน กรุงเทพมหานคร 10200

start http://localhost/ - CA... Local Disk (D:) cad gl สำนักงานใหญ่ [โ... EN 10:56

http://localhost/ - CAD\_GL version 2.2 (Web Edition) - Windows Internet Explorer

**ระบบบัญชีแยกประเภท**  
**สำหรับสหกรณ์**  
**Version 2.2 (Web Edition)**

101100110111001100101010  
 สหกรณ์การเกษตรนครดงระบบสาขา จำกัด สำนักงานใหญ่  
 100010001110000101100101  
 วันที่ทำการ 1 ตุลาคม พ.ศ. 2557

ข้อมูลหลัก ▶ บันทึกรายการขั้นต้น ▶ บัญชีแยกประเภทและงบทดลอง ▶ รายงานงบการเงิน ▶ MIS ▶ Warning ▶ จัดการระบบ ▶ เชื่อมโยงข้อมูล ▶ ออกจากระบบ

สหกรณ์การเกษตรนครดงระบบสาขา จำกัด สำนักงานใหญ่ และ สาขา  
**สมุดเงินสด**  
**ณ วันที่ 1 ตุลาคม 2557**

ธุรกิจ ( ทั้งหมด ) วันที่พิมพ์ 21/07/2558 เวลา 10.53 น.

วันเดือนปี	รหัสสาขา	เลขที่ใบสำคัญ	รายการ	รับ	จ่าย
01/10/2557	0000	RV58100001	บันทึกรับเงินฝากสัจจะออมทรัพย์จากสมาชิก	35,000.00	
	0001	RV58100001	รับลูกหนี้เงินกู้	700.00	
	0002	PV58100001	จ่ายเบี้ยค่าเลี้ยงดูบุตร		500,000.00
	0003	RV58100001	รับเงินค่าเดือน	50,000.00	
	0004	PV58100001	จ่ายค่าไฟ		1,300.00
	0005	PV58100001	เครื่องใช้สำนักงาน		1,500.00
	0006	RV58100001	รับเงินค่าตัวจากการขายวัว	150,000.00	
	0007	PV58100001	จ่ายค่าน้ำ		150.00
รวม				235,700.00	502,950.00
ยอดคงเหลือยกมา				86,000.00	
ยอดคงเหลือยกไป				181,250.00	
				502,950.00	502,950.00

start | http://localhost/ - CA... | Local Disk (D:) | จอ gl สำนักงานใหญ่ [โ... | EN | 10:55

http://localhost/ - CAD\_GL version 2.2 (Web Edition) - Windows Internet Explorer

**ระบบบัญชีแยกประเภท สำหรับสหกรณ์**  
Version 2.2 (Web Edition)

สหกรณ์การเกษตรทดสอบระบบสาขา จำกัด สำนักงานใหญ่  
วันที่ทำการ 1 ตุลาคม พ.ศ. 2557

ข้อมูลหลัก > บันทึกรายการขึ้นต้น > บัญชีแยกประเภทและงบทดลอง > รายงานงบการเงิน > MIS > Warning > มาตรการระบบ > เชื่อมโยงข้อมูล > ออกจากระบบ

บันทึกรายการ > รายงาน > สมุดเงินสดรับ > สมุดเงินสดจ่าย > สมุดรายวันซื้อ > สมุดรายวันขาย > สมุดรายวันทั่วไป > สมุดเงินสด > รายงานสินค้าคงเหลือ > **รายงานใบสำคัญ** > รายงานแยกเล็กใบสำคัญ > รายงานเงินสดรับ-จ่าย(ตามรายงานใบสำคัญ) > รายงานเงินสดรับ-จ่าย(ตามรายบัญชี) > พิมพ์ใบสำคัญ

สมุดรายวันทั่วไป ตั้งแต่วันที่ JV ถึงวันที่ JV

ปรับปรุงหลังปิด ตั้งแต่วันที่ CV ถึงวันที่ CV

บัญชี

**รายงานใบสำคัญ**

งานใหญ่ และ สาขา  
งานใหญ่  
-เลือกสาขา-  
วันที่  
58100001 ถึงเลขที่ RV 58100001  
ถึงเลขที่ PV  
ถึงเลขที่ BV  
ถึงเลขที่ SV

Copyright - 2007 - 2011 by Cooperative Auditing Department  
กรมตรวจบัญชีสหกรณ์ 12 ถนนกรุงเกษม แขวงวัดสามพระยา เขตพระนคร กรุงเทพฯ 10200

start http://localhost/ - CA... Local Disk (D:) ลอ gl สำนักงานใหญ่ [เ... EN 10:58

http://localhost/ - CAD\_GL version 2.2 (Web Edition) - Windows Internet Explorer

ข้อมูลหลัก > บันทึกรายการขึ้นต้น > บัญชีแยกประเภทและงบทดลอง > รายงานงบการเงิน > MIS > Warning > มาตรการระบบ > เชื่อมโยงข้อมูล > ออกจากระบบ

สหกรณ์การเกษตรทดสอบระบบสาขา จำกัด สำนักงานใหญ่ และ สาขา  
**รายงานใบสำคัญ**  
ณ วันที่ 1 ตุลาคม 2557

วันที่พิมพ์ 21/07/2558 เวลา 10.59 น.

รหัสสาขา	วันเดือนปี	เลขที่ใบสำคัญ	รหัสธุรกิจ	รหัสบัญชี	รายการ	เดบิต	เครดิต	
0000	01/10/2557	RV58100001	0101	11-01-10-01	เงินสดในมือ	35,000.00		
				0101	21-04-10-01	เงินรับฝากออมทรัพย์		35,000.00
				( บันทึกรับเงินฝากสงเคราะห์จากสมาชิก )		35,000.00	35,000.00	
0001	01/10/2557	RV58100001	0101	11-01-10-01	เงินสดในมือ	700.00		
				0101	11-05-20-01	ลูกหนี้เงินกู้ระยะสั้น		500.00
				0201	41-01-10-01	ดอกเบี้ยรับจากเงินให้กู้ระยะสั้น - รับจริง		200.00
( รับลูกหนี้เงินกู้ )		700.00	700.00					
0002	01/10/2557	PV58100001	0101	11-01-30-01	เงินฝากธนาคาร - ออมทรัพย์	500,000.00		
				0101	11-01-10-01	เงินสดในมือ		500,000.00
				( จ่ายเบี่ยค่าเลี้ยงดูบุตร )		500,000.00	500,000.00	
0003	01/10/2557	RV58100001	0101	11-01-10-01	เงินสดในมือ	50,000.00		
				0101	11-01-30-01	เงินฝากธนาคาร - ออมทรัพย์		50,000.00
				( รับเงินค่าเดือน )		50,000.00	50,000.00	
0004	01/10/2557	PV58100001	0101	54-00-15-00	ค่าน้ำ-ค่าไฟฟ้า	1,300.00		

start http://localhost/ - CA... Local Disk (D:) ลอ gl สำนักงานใหญ่ [เ... รายงานใบสำคัญ EN 11:01

สหกรณ์ค้ารถจักรยานยนต์และรถจักรยาน จำกัด สำนักงานใหญ่ และ สาขา  
 รายงานใบสำคัญ  
 ณ วันที่ 1 ตุลาคม 2557

วันที่พิมพ์ 21/07/2558 เวลา 10.59 น.

รหัสสาขา	วันเดือนปี	เลขที่ใบสำคัญ	รหัสธุรกิจ	รหัสบัญชี	รายการ	เดบิต	เครดิต
0000	01/10/2557	RV52100001	0101	11-01-10-01	เงินสดใหม่	35,000.00	
			0101	21-04-10-01	เงินสดฝากออมทรัพย์		35,000.00
0001	01/10/2557		0101	11-01-10-01	เงินสดใหม่	700.00	
			0101	11-05-20-01	เงินสดรับผู้ขายรถจักรยาน		500.00
			0201	41-01-10-01	เงินสดรับจากเงินฝากผู้ขายรถจักรยาน- รับจริง		200.00
					( รับเงินสดผู้ )	35,700.00	35,700.00
0002	01/10/2557	PV52100001	0101	11-01-30-01	เงินฝากธนาคาร - ออมทรัพย์	500,000.00	
			0101	11-01-10-01	เงินสดใหม่		500,000.00
					( จ่ายเงินสดซื้อรถยนต์ )	500,000.00	500,000.00
0003	01/10/2557	RV52100001	0101	11-01-10-01	เงินสดใหม่	50,000.00	
			0101	11-01-30-01	เงินฝากธนาคาร - ออมทรัพย์		50,000.00
					( รับเงินฝากเงิน )	50,000.00	50,000.00
0004	01/10/2557	PV52100001	0101	54-00-15-00	ค่าเช่าค่าไฟฟ้า	1,300.00	
			0101	11-01-10-01	เงินสดใหม่		1,300.00
0005	01/10/2557		0101	12-05-50-01	เคสิร์รถจักรยาน	1,500.00	
			0101	11-01-10-01	เงินสดใหม่		1,500.00
					( เคสิร์รถจักรยาน )	2,800.00	2,800.00
0006	01/10/2557	RV52100001	0101	11-01-10-01	เงินสดใหม่	150,000.00	
			0101	11-01-30-01	เงินฝากธนาคาร - ออมทรัพย์		150,000.00
					( รับเงินค่าตั้งจากสารนิเทศ )	150,000.00	150,000.00
0007	01/10/2557	PV52100001	0101	54-00-15-00	ค่าเช่าค่าไฟฟ้า	150.00	
			0101	11-01-10-01	เงินสดใหม่		150.00
					( จ่ายค่าเช่า )	150.00	150.00